HELLO SZAKMA!

KÉPZÉSI KÍNÁLAT

2024-2025

NYÍREGYHÁZI SZAKKÉPZÉSI CENTRUM

HELLO SZAKMA !

Bánki

NYÍREGYHÁZI SZC
BÁNKI DONÁT
MŰSZAKI TECHNIKUM
ÉS KOLLÉGIUM
4400 Nyíregyháza
Korányi Frigyes u. 15.
OM: 203045/002
+36 42 508 870
banki@bankidonat.hu

NYÍREGYHÁZI SZC
BÁNKI DONÁT
Műszaki Technikum
és Kollégium

A VÁRMEGYE LEGNAGYOBB MŰSZAKI KÖZÉPISKOLÁJA, A MÉRNÖKKÉPZÉS ELŐSZOBÁJA!

Intézményünk a vármegye egyik legjobb technikuma. Műszaki iskola vagyunk, „autós”, „gépész”, „elektrós” képzések zajlanak nálunk. Ha ezeknek a területeknek valamelyike érdekel, akkor a legjobb helyen jársz!

Ha Te olyan iskolát szeretnél választani:

- amelyik a vármegyében a szakképzés tekintetében az **elsők** között van,
- ahol a légkör **innovatív**,
- ahol az oktatók **segítőkészek**,
- ahol kibontakoztathatod **tehetséged**,
- ahol érettségit és **szakmát** (technikusi végzettséget) szerezhetsz,
- ahol **ösztöndíjat** kaphatsz tanulmányi idődd alatt,
- ahol színes a **diákélet**,
- aminek elvégzése után **könnyedén** el tudsz helyezkedni vagy tovább tudsz tanulni...

...AKKOR A BÁNKI A TE ISKOLÁD!

KÉPZÉSI KÍNÁLAT 2024/2025

ÁGAZAT NEVE	KÉPZÉSI IDŐ	VÁLASZTHATÓ SZAKMA
Specializált gép- és járműgyártás	5 év	Gépjármű-mechatronikai technikus (szerviz szakmairány), Mechatronikai technikus
Specializált gép- és járműgyártás okleveles technikusképzés	5 év	Gépjármű-mechatronikai technikus
Specializált gép- és járműgyártás	6 év	Alternatív járműhajtási technikus
Gépészet okleveles technikusképzés	5 év	Gépgyártás-technológiai technikus
Gépészet	5 év	Gépgyártás-technológiai technikus
Elektronika és elektrotechnika	5 év	Elektronikai technikus

FELVÉTELI KÖVETELMÉNYEK: Központi felvételi vizsga nincs. A felvételnél a 7. osztály év végi, és a 8. osztály félévi eredményét vesszük figyelembe az alábbi tantárgyakból: magyar nyelv és irodalom (átlag), történelem, idegen nyelv, matematika, informatika/digitális kultúra. A megjelölt tantárgyakból szerzett osztályzatok átlaga alapján rangsoroljuk a tanulókat. Ha a tanulók azonos átlageredményt érnek el az előbb felsorolt tantárgyakból, akkor a matematika, az idegen nyelv, illetve a magyar nyelv és irodalom jegyeit - ebben a sorrendben - figyelembe véve rangsoroljuk őket. Abban az esetben, ha - mentesítés miatt - a tanuló a felsorolt tantárgyak valamelyikéből nem rendelkezik érdemjegygyel, a rangsorolásba a fizika, kémia és a biológia érdemjegyet számítjuk be az előbbiekben leírt sorrendben.

IDEGENNYELV-OKTATÁS: Angol vagy német.

KOLLÉGIUM: Biztosított.

Bánki

www.bankidonat.hu

Specializált gép- és járműgyártás

A szakmaterületet jellemzi a magas szintű automatizáltság, ennek köszönhetően az itt végzett fiatalok megalapozott tudással rendelkeznek az Ipar 4.0 gyártási rendszereihez.

A közös műszaki alapozás során a tanulók azokat az ismereteket sajátíthatják el, amelyek valamennyi műszaki szakmában azonosak. Az alapozás végén a tanulónak lehetősége nyílik különböző szakmák, szakmairányok közötti választásra, ezzel is biztosítva az átjárhatóságot.

Az ágazat szakmái jó választást jelentenek mindazoknak, akik érdeklődnek a gépjárművek iránt, szeretik a gépeket szerelni, javítani, működésüket megismerni, megérteni, vagy olyan szakmára vágynak, amellyel kiválóan el tudnak helyezkedni a munkaerőpiacon, valamint ami jó perspektívát és változatos feladatokat kínál. Remek választás azok számára is, akik nyitottak szakirányú felsőfokú tanulmányok folytatására.

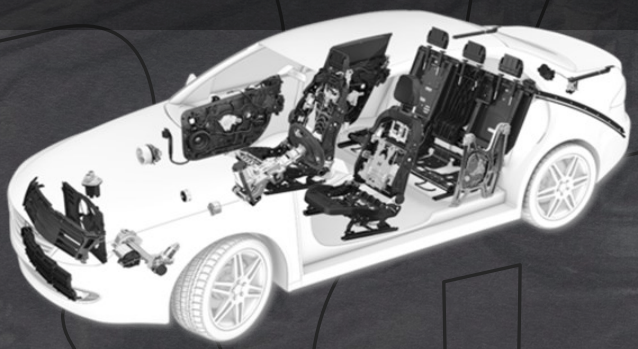

ÁGAZATOK LEÍRÁSA

Gépészet

A műszaki terület szakmái esetén a képzés első részében közös műszaki alapozó oktatásban vesznek részt a tanulók. Ez átjárhatóságot biztosít a különböző szakmaterületek között.

A közös műszaki alapozás során a tanulók azokat az ismereteket sajátítják el, amelyek valamennyi műszaki szakmában azonosak és szükségesek. Az alapozás végén a tanulóknak lehetőségük nyílik a különböző szakirányok közötti választásra.

Az ágazat szakmái jó választást jelentenek mindazoknak, akiket vonz a magas szinten automatizált technológia, szeretnek szerelni, a szervezési feladatokat is szívesen végzik, akik szeretnek alkotni, szerszámokat használni. Jó választás azoknak a fiataloknak is, akik nyitottak arra, hogy tanulmányaikat szakirányú felsőfokú intézményben folytassák.

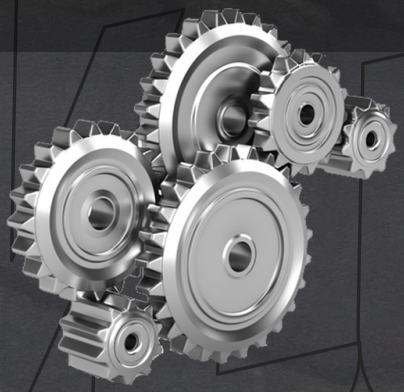

ÁGAZATOK LEÍRÁSA

Elektronika és elektrotechnika

A műszaki területen az érintett szakmaterületek esetén közös műszaki alapozás folyik, amelynek során a tanulók azokat az ismereteket sajátíthatják el, amelyek valamennyi műszaki szakmában azonosak. Az alapozó szakasz végén lehetőség nyílik a különböző szakirányok közötti választásra, ezzel biztosítva átjárhatóságot az egyes szakmaterületek között.

A gyakorlatorientált képzést elvégző fiatalok szakképzettségtől függően alkalmassá válnak vezérlési és szabályozási, valamint elektromos és elektronikus berendezésekkel kapcsolatos feladatok ellátására, üzemeltetési és karbantartási feladatok elvégzésére.

Olyan átfogó műszaki ismereteket szerezhetnek, amelyek alkalmassá teszik őket az Ipar 4.0 vállalati környezetben történő munkavégzésre.

Az ágazat szakmái jó választást biztosítanak mindazoknak, akik érdeklődnek az elektronika és az elektrotechnika iránt, és olyan szakmára vágynak, amely kimagasló technológiai környezetben ígéretes karrierutakat kínál, valamint nyitottak felsőfokú tanulmányok folytatására is.

WWW.BANKIDONAT.HU

SZAKMÁK LEÍRÁSA

Elektronikai technikus

ELEKTRONIKA ÉS ELEKTROTECHNIKA ÁGAZAT

- alapfokú iskolai végzettséggel 5 év
- érettségi végzettséggel 2 év
- érettségi és technikusi szakképzettség megszerzésével zárul
- felnőtteknek előzetes tudás és gyakorlat beszámításával rövidebb idő

A gyártó és a kiszolgáló ágazatok elektronikai és elektrotechnikai szakembere. Alapvető feladatai közé tartozik az elektromos, valamint elektronikus berendezések, műszerek tervezése, gyártása, összeszerelése, mérése, javítása és karbantartása. Együtt dolgozik a mérnökségi területekkel. Ismeri és alkalmazza a villamos biztonságtechnikai, illetőleg a korszerű ESD (elektrosztatikus kisülés elleni) védelmi előírásokat.

Alternatív járműhajtási technikus

SPECIALIZÁLT GÉP- ÉS JÁRMŰGYÁRTÁS ÁGAZAT

- alapfokú iskolai végzettséggel 6 év
- érettségi végzettséggel 3 év
- érettségi és technikusi szakképzettség megszerzésével zárul
- felnőtteknek előzetes tudás és gyakorlat beszámításával rövidebb idő

Mélyrehatóan ismeri az alternatív járműhajtásokat (pl.: hibrid, tiszta elektromos hajtás, LPG vagy CNG, stb.), azok felépítését, működését. Munkája során az alternatív hajtású járművek gyártásának, szervizelésének, illetve karbantartásának műszaki feltételeit biztosító tevékenységeket lát el. Ez magában foglalja a gépjárművek valamennyi gépészeti, villamos és elektronikus egységeire vonatkozó karbantartási, műszaki állapotvizsgálati, hibafeltárási, hibaelhárítási, beállítási és fenntartási műveleteit mind belső égésű, mind pedig alternatív hajtással szerelt gépjárművekre vonatkozóan.

SZAKMÁK LEÍRÁSA

Gépjármű-mechatronikai technikus

SPECIALIZÁLT GÉP– ÉS JÁRMŰGYÁRTÁS ÁGAZAT

- alapfokú iskolai végzettséggel 5 év
- érettségi végzettséggel 2 év
- érettségi és technikusi szakképzettség megszerzésével zárul
- felnőtteknek előzetes tudás és gyakorlat beszámításával rövidebb idő

Munkája során a közúti járművek gyártásának, szervizelésének, illetve karbantartásának műszaki feltételeit biztosító tevékenységeket lát el. Ez magában foglalja a gépjárművek valamennyi gépészeti, villamos és elektronikus egységeire vonatkozó karbantartási, műszaki állapotvizsgálati, hibafeltárási, hibaelhárítási, beállítási és fenntartási műveleteit, az alternatív gépjármű hajtásokra kiterjedően is (pl.: hibrid- vagy tiszta elektromos hajtás, LPG vagy CNG, stb.)

Gépgyártás-technológiai technikus

GÉPÉSZET ÁGAZAT

- alapfokú iskolai végzettséggel 5 év
- érettségi végzettséggel 2 év
- érettségi és technikusi szakképzettség megszerzésével zárul
- felnőtteknek előzetes tudás és gyakorlat beszámításával rövidebb idő

Önállóan vagy mérnöki irányítással részt vesz gépalkatrészek gyártásának tervezésében, gyártásában, gépek, géprendszerek, mechanikus berendezések működtetésében, szerelésében, karbantartásában és javításában. Meghatározza a gyártás technológiai adatait, biztosítja a gyártóeszközök üzemeltetési feltételeit. Irányítja az általa tervezett gyártási folyamatot. Gyártás közben méréseket, ellenőrzéseket végez, azok eredményét dokumentálja. Megtervezi a gépek karbantartási folyamatait és részt vesz azok végrehajtásában. Robotokat üzemeltet, azok működését felügyeli.

SZAKMÁK LEÍRÁSA

Mechatronikai technikus

SPECIALIZÁLT GÉP– ÉS JÁRMŰGYÁRTÁS ÁGAZAT

- alapfokú iskolai végzettséggel 5 év
- érettségi végzettséggel 2 év
- érettségi és technikusi szakképzettség megszerzésével zárul
- felnőtteknek előzetes tudás és gyakorlat beszámításával rövidebb idő

Magas automatizáltságú termelőberendezés, berendezéscsoport hibameghatározását végzi, a hidraulikus, pneumatikus, IT-vezérelt villamos rendszerekben hibajavítást végez.

WWW.BANKIDONAT.HU

HELLO SZAKMA !

Bencs

NYÍREGYHÁZI SZC
BENCS LÁSZLÓ
SZAKKÉPZŐ ISKOLA

4400 Nyíregyháza
Tiszavasvári út 12.
OM: 203045/003
+36 70 199 5593
info@bencsiskola.hu

DOBBANTÓ ORIENTÁCIÓ MŰHELYISKOLA

Iskolánk a **hátrányos és a halmozottan hátrányos helyzetű** fiatalok felzárkóztatásával és szakmai képzésével foglalkozó intézmény, amely esélyt teremt diákjainak a munkaerőpiacon szakképzett munkaerőként történő elhelyezkedésére, ezzel lehetővé téve egy **minőségileg jobb élet** feltételeinek a megalapozását.

Legfontosabb feladatunk az **esélyegyenlőség** megteremtése, a munkaerőpiac igényeinek kiszolgálása.

Olyan korszerű infrastrukturális feltételeket biztosítunk a szakmai ismeretek elsajátításához, amely a **21. század** oktatásának és szakképzésének valamennyi követelményét biztosítani tudja. A Szakképző iskolánk gyorsan fejlődő, a változó oktatástartalmi követelményekhez és a tanulók igényeihez **rugalmasan alkalmazkodó**, az innovatív fejlesztéseket megvalósító, együttműködésre törekvő iskola.

KÉPZÉSI KÍNÁLAT 2024/2025

ÁGAZAT NEVE	KÉPZÉSI IDŐ	LEÍRÁS
Ágazat-független orientációs osztály	1 év	Olyan nyolcadik évfolyamot végzett tanulók jelentkezését várjuk, akiknek szüksége lenne még egy évre a pályaválasztás eldöntéséhez, esetleg hiányos kompetenciaterületeiket akarják fejleszteni, amire a továbbtanulást és a felelősségteljes szakmaválasztást rá lehet építeni. A diákok családias környezetben pályaorientációs foglalkozásokon, üzemlátogatásokon, gyárlátogatásokon vesznek részt, ehhez kapcsolódó projektekben tanulhatnak.
Ágazat-független dobbantó program	rugalmas	A szakképző iskola előkészítő évfolyamán alapkompetencia-fejlesztés történik, ahol mentor tanár közreműködésével minden tanuló egyéni, a saját képességeinek és terveinek megfelelő fejlesztést kap.
Műhely-iskola	6-24 hónap	Célja, hogy a magatartási és tanulási zavarokkal küzdő, az iskolai rendszerű oktatásban lemaradó, vagy a rendszerből már kisodródott 16–25 éves fiatalok (vagy 25 év feletti felnőttek) számára a szakképző iskolai képzés bázisán az oktatás vagy a munka világába visszavezető, a sikeres egyéni életút megtalálásához eljuttató lehetőséget biztosítson. Választható részszakmák: Bolti előkészítő, Pincérsegéd, Szakácssegéd, Szobafestő.

FELVÉTELI KÖVETELMÉNYEK: Felvételi vizsgát nem szervezünk. Az Orientációs évfolyamba jelentkezőket a 7. évfolyam év végi és a 8. évfolyam félévi érdemjegyei alapján rangsoroljuk.
A Dobbantó program esetében a felvételi követelmény: a tanév megkezdéséig betöltött 15 éves életkor, a Műhelyiskola esetében a dobbantó program elvégzése, vagy befejezett 8. osztály és betöltött 16 életév.

IDEGENNYELV-OKTATÁS: Angol vagy német.

KOLLÉGIUM: A Nyíregyházi SZC kollégiumaiban biztosított.

EGYÉB INFORMÁCIÓK: A tanulmányi területre pszichés fejlődési zavarral, beilleszkedési-, tanulási-, magatartási nehézséggel küzdő tanulók is jelentkezhetnek. A Rugalmas tanulási utak keretében működő Dobbantó és Műhelyiskolai képzések tanévtől függetlenek, így bármikor be lehet csatlakozni ezen képzésekbe. Az oktatás kis létszámú csoportokban történik.

Bencs

www.bencsiskola.hu

SZAKMÁK LEÍRÁSA

Bolti előkészítő részszakma

Munkája során a kereskedelmi egységekben az áruk raktárból való kijuttatását, a polcok és rakodóterületek feltöltését, az áruk és a raktár, illetve a rakodóterületek tisztán és rendben tartását végzi. Részt vesz az áruátvételben, az árut a szállítói csomagolásból kicsomagolja, adott esetben kezeli a szállítói visszárut. Csoportosítja és rendezi a termékeket, majd a polcokra rendezi, a polcokat feltölti s figyeli az áru fogyását és szükség esetén pótolja a fogyóban lévő termékeket. Címkézést végez, illetve a megfelelő tájékoztató táblákat, feliratokat kihelyezi a polcokra. Kezeli az árumozgató eszközöket, a raktár számítógépeit és kapcsolódó egységeit, vonalkódleolvasót használ.

Szakácssegéd részszakma

Meleg és hidegkonyhai munka során kiegészítő és segítő munkát végez. Feladata a szakácsok munkájának segítése. Napi munkatevékenységét felettesei utasítása alapján végzi.

Konkrét feladatai közé tartozik a vendéglátó termelés során használt alapanyagok és nyersanyagok tisztítása és előkészítése. Zöldségeket, gyümölcsöket tisztít, pucol, darabol, szeletel és előkészíti azokat a főzéshez, sütéshez. Felelőssége a konyha tisztántartása, higiénia előírások betartása.

Munkáját és feladatait minden esetben nagy odafigyeléssel és pontossággal végzi.

SZAKMÁK LEÍRÁSA

Pincérsegéd részszakma

Különböző vendéglátóipari tevékenységeket folytató gazdálkodó szervezetek hálózati egységeiben segéd-feladatokat lát el. A Pincér–vendégtéri szakember munkáját segíti, előkészítő és befejező műveleteket lát el. Az étterem berendezését, a terítés előkészületi tevékenységeit, a terítést, az ételek-italok felszolgálásához köthető egyéb előkészületeket végez.

Rendezvények esetén, a helyszínt berendezi, az eszközöket előkészíti, segédkezik a különböző jellegű rendezvények lebonyolításában. Alapszinten ismeri a hazai és nemzetközi italkínálatot, részben tisztában van a hazai és nemzetközi vendéglátóipari trendekkel, és az ételkészítési alaptechnológiákkal.

Szobafestő részszakma

Az építőipar befejező szakmái közül az egyik leglátványosabb szakmaterület. A szobafestő szakember feladata a terveknek, és a műszaki leírásnak megfelelően, különféle anyagú és tulajdonságú külső és belső, új és régi felületeken bevonatrendszert alakítani ki, illetve újítani fel.

Eközben hagyományos és modern technikákat, anyagokat, eszközöket, szerszámokat, gépeket használ. A felületeket kreatív módon díszíti és megóvja a környezeti hatásokkal szemben. A megfelelő bevonatrendszer kialakításához elengedhetetlen a szakszerű felületdiagnosztika, a felület, előkészítése, előkezelése. Tevékenységét a kézi és gépi festési technológiák alkalmazásával önállóan, a munka-, környezetvédelmi-, és biztonsági előírások betartásával végzi.

WWW.BENCSISKOLA.HU

HELLO SZAKMA !

Inczédy

NYÍREGYHÁZI SZC INCZÉDY GYÖRGY SZAKKÉPZŐ ISKOLA ÉS KOLLÉGIUM
4400 Nyíregyháza, Árok u. 53.
OM: 203045/004
+36 42 512 320
+36 70 199 5604
iskola@inczedy.edu.hu

INFORMATIKA ÉPÍTŐIPAR SPORT

Az Inczédy víziója, hogy a térség szakképzésének meghatározó szereplőjeként kreatív, rugalmas, versenyképes szaktudással bíró fiatalokat nevelő, vonzó iskolaként működjön. A fiatalok képzése során élményszerű megoldásokkal, a munkaerőpiac szereplőinek igényei alapján, velük együttműködve biztosítjuk a minőségi munkaerőképzést.

Tevékenységünk fontos eleme a duális képzés nagy számban történő megvalósítása, új szakmák felkutatása, innovációk kidolgozása.

Az iskola célja: Általános műveltséggel és korszerű szakmai ismeretekkel rendelkező szakemberek nevelése az építőiparban, gépészetben, közlekedésben, informatikában, kereskedelemben érdekelt szervezetek részére, valamint tanulóink felkészítése a felsőfokú intézményekben való tanulásra.

KÉPZÉSI KÍNÁLAT 2024/2025

ÁGAZAT NEVE	KÉPZÉSI IDŐ	VÁLASZTHATÓ SZAKMA
Informatika és távközlés	5 év	Informatikai rendszer- és alkalmazás-üzemeltető technikus
Közlekedés és szállítmányozás – szállítmányozás alágazat	5 év	Logisztikai technikus
		Logisztikai technikus (Honvéd Kadét Program)
Sport	5 év	Fitness-wellness instruktor
Sport	5 év	Sportedző (a sportág megjelölésével) - sportszervező
Épületgépészet	3 év	Központifűtés- és gázhálózatrendszer-szerelő
Épületgépészet	3 év	Víz- és csatornarendszer-szerelő
Gépészet	3 év	Épület- és szerkezetlakatos
Gépészet	3 év	Gépi és CNC forgácsoló
Gépészet	3 év	Hegesztő
Gépészet	3 év	Ipari gépész (Ipar szakmairány)
Építőipar	3 év	Ács
Építőipar	3 év	Burkoló
Építőipar	3 év	Festő, mázoló, tapétázó
Építőipar	3 év	Kőműves
Specializált gép- és járműgyártás	3 év	Járműfényező
Specializált gép- és járműgyártás	3 év	Karosszérialakatos
Specializált gép- és járműgyártás	3 év	Gépjármű-mechatronikus (Szerviz szakmairány)

FELVÉTELI KÖVETELMÉNYEK: Felvételi vizsga nincs, a felvétel alapja az általános iskolai bizonyítvány 7. év végi és 8. félévi összes tantárgyi osztályzat átlaga. Sikeres felvétel esetén a beiratkozás előtt szakmai egészségügyi alkalmassági vizsgálat szükséges. A Sport ágazatban pályaalkalmassági vizsgálat szükséges.

IDEGENNYELV-OKTATÁS: Angol.

KOLLÉGIUM: Biztosított.

Inczédy

www.inczedy.hu

ÁGAZATOK LEÍRÁSA

Specializált gép- és járműgyártás

A szakmaterületet jellemzi a magas szintű automatizáltság, ennek köszönhetően az itt végzett fiatalok megalapozott tudással rendelkeznek az Ipar 4.0 gyártási rendszereihez.

A közös műszaki alapozás során a tanulók azokat az ismereteket sajátíthatják el, amelyek valamennyi műszaki szakmában azonosak. Az alapozás végén lehetőség nyílik különböző szakmák, szakmairányok közötti választásra, ezzel is biztosított az átjárhatóság.

Az ágazat szakmái jó választást jelent mindazoknak, akik érdeklődnek a gépjárművek iránt, szeretik a gépeket szerelni, javítani, működésüket megismerni, megérteni, illetve olyan szakmára vágynak, amellyel **kiválóan el tudnak helyezkedni** a munkaerőpiacon, valamint ami jó perspektívát és **változatos feladatokat** kínál.

Jó választás azoknak a fiataloknak, akik nyitottak arra, hogy tanulmányaik során céges környezetben sajátítsák el a szakmák fortélyait.

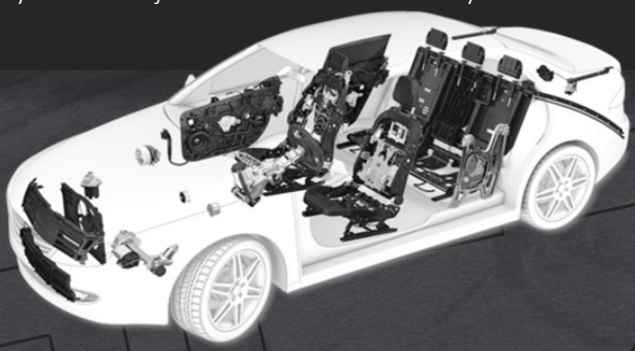

ÁGAZATOK LEÍRÁSA

Közlekedés és szállítmányozás – szállítmányozás alágazat és Közlekedés és szállítmányozás – közlekedés alágazat

A technikai és technológiai fejlődés következtében egyre nagyobb számban van szükség jól képzett műszaki szakemberekre. A fejlődés mellett a különféle szakterületek specializálódása és új szakterületek kialakulása is megfigyelhető.

A műszaki területen érintett szakmaterületek esetén **közös műszaki alapozás** folyik, ez **átjárhatóság**ot biztosít a különböző szakmák között. A közös műszaki alapozás során a tanulók azokat az ismereteket sajátíthatják el, amelyek valamennyi műszaki szakmában azonosak. Az alapozás végén a tanulónak lehetősége nyílik a különböző szakmairányok közötti választásra.

Az ágazatban oktatott szakmák megszerzésével a végzett fiatalok a közlekedés és a szállítmányozás különböző területein tudnak elhelyezkedni - úgymint hajózási terület, vasúti, légi és közúti fuvarozással összefüggő területek, szállítmányozás, logisztikai munkakörökben. A tanulók számára lehetőség van a szakirányú felsőfokú tanulmányok folytatására is.

ÁGAZATOK LEÍRÁSA

Sport

A sport ágazaton belül két képzés érhető el a diákok számára. Az egyik a **fitness-wellness instruktor** képzés, amely a szabadidősport, a másik a **sportedző** (a sportág megjelölésével) – sportszervező képzés, amely sportág-specifikusan a versenysport egyre növekvő szakember igényét törekszik kielégíteni.

A képzés során a diákok megismerkednek a sport elméleti, módszertani és gyakorlati alapjaival, **széles bázisú** alaptudásra tesznek szert, amely kiválóan alkalmas akár a munkaerőpiacon való helytállásra, akár a sporttudomány területén felsőoktatás keretében történő továbbtanulásra. Duális képzés keretében a szakmai gyakorlatokon jól felszerelt sportlétesítményekben, fitness termekben, korszerű eszközpark segítségével, valamint **sportegyesületi keretek** között sajátíthatják el a magas szintű gyakorlati és szakmódszertani ismereteket. A felnőtté válás során meghatározóvá válik a sportolás iránti elkötelezettség, felelősség más személyek iránt, az egészséges életmód, a rendszeres **fizikai aktivitás** iránti igény kialakítása.

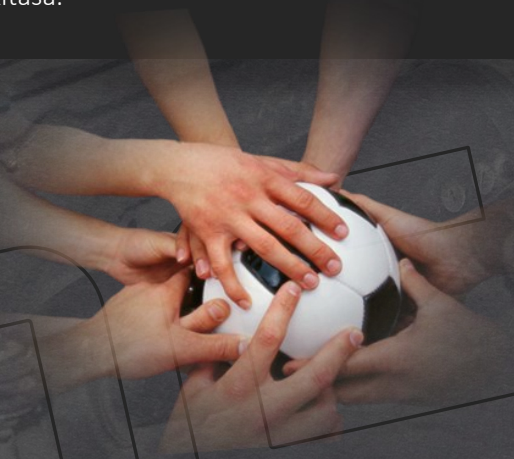

ÁGAZATOK LEÍRÁSA

Építőipar

Az építőipar azon iparágak gyűjtőneve, amelyek az épített környezetet hozzák létre. Az építőipar az emberrel együtt fejlődött, létesítményei körülvesznek bennünket a mindennapokban (utak, hidak, alagutak, felhőkarcolók, családi házak).

Az ágazat meghatározó súlyú **az ország gazdaságában**, sőt napjainkban szinte minden nemzetgazdaság meghatározó iparága. Duális képzés keretében a diákok a szakmai gyakorlatokon jól felszerelt műhelyekben, **vállalati és külső építési** helyszíneken, munkavégzés közben korszerű berendezések és eszközök segítségével sajátíthatják el a magas szintű ismereteket.

Azon tanulóknak ajánljuk az építőipar szakmáit, akik szeretnek a szabadban dolgozni, alkotni akarnak és látni kívánják annak eredményét.

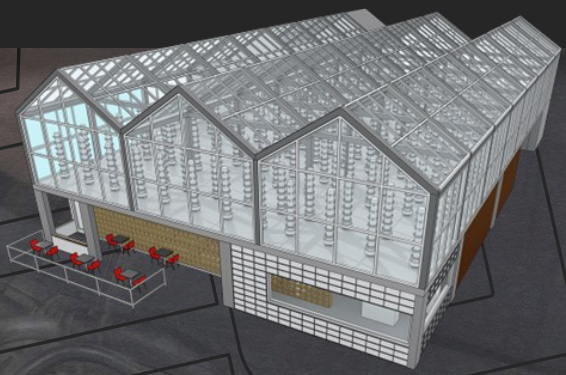

ÁGAZATOK LEÍRÁSA

Épületgépészet

Az épületgépészet ágazat biztosítja az épület használói számára a komfortérzetet, az ivóvizet, a keletkező szennyvíz elvezetését, a megfelelő hőmérsékletet, a megfelelő minőségű és paraméterű levegőt. Az épületgépészet jelentős részben az épületeken belüli csőhálózatokkal, azok szerelvényeivel és a hozzájuk kapcsolódó berendezésekkel foglalkozik. Az ágazat gyorsan reagál a környezetvédelem és a modernizáció kihívásaira, az új technológiák alkalmazására.

Duális képzés keretében a diákok a szakmai gyakorlatokon jól felszerelt műhelyekben, **vállalati és külső építési** helyszíneken, munkavégzés közben korszerű eszközpark segítségével sajátíthatják el a komplex ismereteket.

Az ágazat szakmái kiváló választás mindazoknak, akik érdeklődnek a gépészeti rendszerek iránt, és olyan szakmára vágynak, ahol alkotni és **folyamatosan fejlődni** szeretnének.

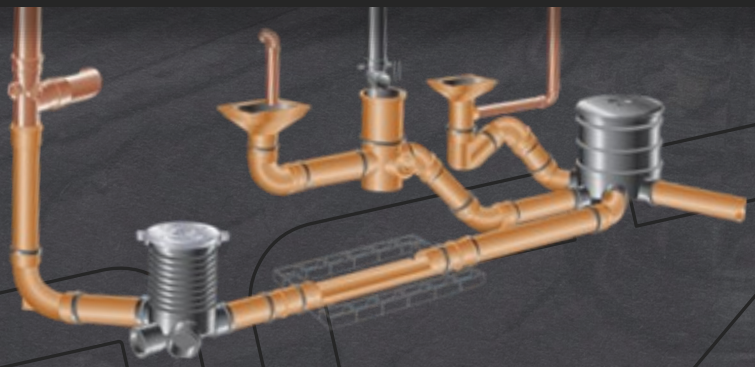

ÁGAZATOK LEÍRÁSA

Gépészet

A műszaki terület szakmái esetén a képzés első részében közös műszaki alapozó oktatásban vesznek részt a tanulók. Ez átjárhatóságot biztosít a különböző szakmaterületek között.

A közös műszaki alapozás során a tanulók azokat az ismereteket sajátítják el, amelyek valamennyi műszaki szakmában azonosak és szükségesek. Az alapozás végén a tanulóknak lehetőségük nyílik a különböző szakirányok közötti választásra.

Az ágazat szakmái jó választást jelentenek mindazoknak, akiket vonz a magas szinten automatizált technológia, szeretnek szerelni, a szervezési feladatokat is szívesen végzik, akik szeretnek alkotni, szerszámokat használni.

Jó választás azoknak a fiataloknak, akik nyitottak arra, hogy tanulmányaik során céges környezetben sajátítsák el a szakmák fortélyait.

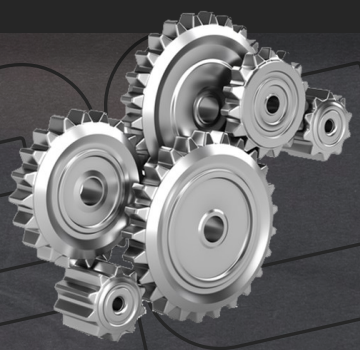

ÁGAZATOK LEÍRÁSA

\Informatika\és\távközlés

A szakmaterület az informatikai és infokommunikációs szakmákat foglalja magában. Rendkívül dinamikusan fejlődő területe az iparnak.

Az ágazat az informatikai rendszer- és alkalmazásüzemeltetéstől, a hálózatépítésen át, a szoftverfejlesztésen és tesztelésen túl, a távközlésig széles spektrumban kínál lehetőségeket a fiatalok számára, akik egyébként is nagyon nyitottak e terület felé. Az informatika önálló tudományág, amely a különböző eszközökkel – de különösen a számítógéppel megvalósított információkezeléssel, azaz az információ megszerzésével, gyűjtésével, feldolgozásával, tárolásával, sokszorosításával és továbbításával foglalkozik.

Duális képzés keretében a diákok/tanulók szakmai gyakorlatokon jól felszerelt műhelyekben, **modern vállalati** helyszíneken, munkavégzés közben **korszerű eszközpark** segítségével sajátíthatják el a magas szintű ismereteket.

WWW.INCZEDY.HU

ÁGAZATOK LEÍRÁSA

Az ágazat szakmái **jó választást** jelentenek mindazoknak, akiket érdekel az internet, a számítógép működése és rejtelmei, vagy a programozás és a telekommunikáció.

Az itt végzett szakemberek **gyorsan képesek elhelyezkedni,** mivel keresett szakemberek a munkaerőpiacon. Továbbtanulásokhoz jelen képzések biztos alapot adnak.

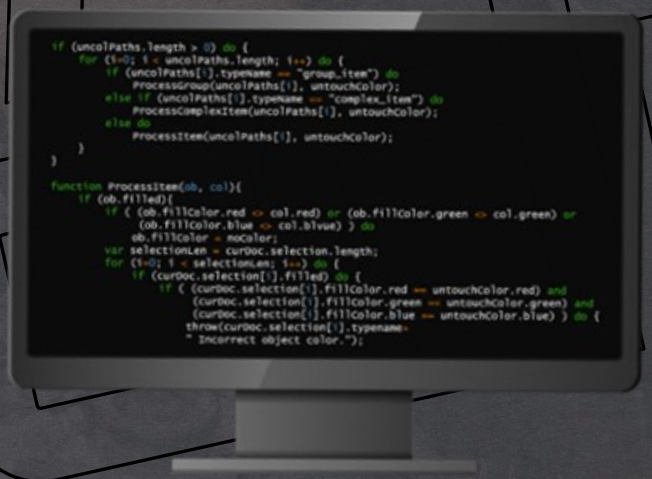

WWW.INCZEDY.HU

SZAKMÁK LEÍRÁSA

Központifűtés- és gázhálózatrendszer-szerelő

ÉPÜLETGÉPÉSZET ÁGAZAT

- alapfokú iskolai végzettséggel 3 év
- szakképzettség megszerzésével zárul
- érettségi végzettséggel 2 év
- felnőtteknek előzetes tudás és gyakorlat beszámításával rövidebb idő

A központifűtés- és gázhálózatrendszer-szerelő kiépíti és karbantartja a központi fűtéshez és a gázüzemű berendezésekhez tartozó vezeték és égéstermékelvezetés rendszereit.

Épület- és szerkezetlakatos

GÉPÉSZET ÁGAZAT

- alapfokú iskolai végzettséggel 3 év
- szakképzettség megszerzésével zárul
- érettségi végzettséggel 2 év
- felnőtteknek előzetes tudás és gyakorlat beszámításával rövidebb idő

Fémes anyagból, főként acélból készült lemezek, idomok, csövek, vázak és tartószerkezetek előkészítését, szerelését, hegesztését és ellenőrzését végzi. Épületek és más építmények szerkezeti fémvázainak összeszerelését, felállítását és szétszerelését végzi. Tanulmányozza és értelmezi a munkafolyamatokra, eszközökre, technológiákra vonatkozó dokumentációkat, terveket. Ismeri a szakrajz jelöléseit, a nézeteket, metszeteket. Megfelelő anyagismerettel rendelkezik. Gépipari alapméréseket végez, ezek alapján tud előrajzolni. Biztonsággal használja az alapvető kéziszerszámokat és kisgépeket.

Gépi és CNC forgácsoló

GÉPÉSZET ÁGAZAT

- alapfokú iskolai végzettséggel 3 év
- szakképzettség megszerzésével zárul
- érettségi végzettséggel 2 év
- felnőtteknek előzetes tudás és gyakorlat beszámításával rövidebb idő

Műszaki rajz alapján a megmunkálandó anyag ismeretében megtervezi az adott alkatrész hagyományos szerszámgépen való gyártását, meghatározva az ehhez szükséges gépeket, eszközöket és technológiai adatokat.

A szerszámgépen beállítja a forgácsolási jellemzőket. Hagyományos vagy CNC-gépen alkatrészeket gyárt. A kész munkadarabok méreteit ellenőrzi, a mérés eredményét dokumentálja.

SZAKMÁK LEÍRÁSA

Hegesztő

GÉPÉSZET ÁGAZAT

- alapfokú iskolai végzettséggel 3 év
- szakképzettség megszerzésével zárul
- érettségi végzettséggel 2 év
- felnőtteknek előzetes tudás és gyakorlat beszámításával rövidebb idő

A hegesztő különálló szerkezeti elemenként készült gépalkatrészeket, szerkezeti elemeket egymáshoz rögzít, különféle hegesztési technikák, eljárások alkalmazásával. A hegesztés során a munkadarabokat hővel, nyomással vagy mindkettővel egyesíti oly módon, hogy a munkadarabok között nem oldható fémes vagy nem fémes kapcsolat jön létre. Pontos, önálló szabálykövető magatartással tanulmányozza és értelmezi a munka tárgyára, céljára és a technológiára vonatkozó dokumentumokat. Ismeri és biztonsággal használja a kézi és kisgépes fémalakító műveletekhez használatos gépeket, szerszámokat, mérőeszközöket, védőfelszereléseket.

Ipari gépész

GÉPÉSZET ÁGAZAT

- alapfokú iskolai végzettséggel 3 év
- szakképzettség megszerzésével zárul
- érettségi végzettséggel 2 év
- felnőtteknek előzetes tudás és gyakorlat beszámításával rövidebb idő

Az ipari gépész a gyártósorok berendezéseinek, kisegítő részegységeinek szerelését, karbantartását, javítását végzi. Gépkönyvek alapján elvégzi a gépek, berendezések üzembe helyezését. Gépelemeket, egyszerű szerkezeteket kézi és gépi szerszámokkal műszaki dokumentáció alapján összeszerel. Az üzemelő berendezéseket időszakosan vizsgálja.

Kőműves

ÉPÍTŐIPAR ÁGAZAT

- alapfokú iskolai végzettséggel 3 év
- szakképzettség megszerzésével zárul
- érettségi végzettséggel 2 év
- felnőtteknek előzetes tudás és gyakorlat beszámításával rövidebb idő

A kőműves hozza létre az épületek alapjait, legfőbb szerkezeteit, boltíveket és boltozatokat, lépcsőket épít, elvégzi a külső és belső vakolást. Keze nyomán lesz a tervből valóságos szerkezet, ezt követően előkészíti az épület befejezéséhez szükséges egyéb építőipari burkolási, szerelési, asztalos és festési munkálatokat.

SZAKMÁK LEÍRÁSA

Burkoló

ÉPÍTŐIPAR ÁGAZAT
- alapfokú iskolai végzettséggel 3 év
- szakképzettség megszerzésével zárul
- érettségi végzettséggel 2 év
- felnőtteknek előzetes tudás és gyakorlat beszámításával rövidebb idő

A burkoló szakember az épületek, építmények kültéri és beltéri hidegburkolatait, valamint a beltéri fal, és padlófelületek melegburkolatát készíti el, javítja és bontja. Az épület díszítő, valamint homlokzat-, lábazat burkolatait készíti, azokat javítja, felújítja és bontja, burkolatokat és térburkolatokat készít, javít, bont.

Festő, mázoló, tapétázó

ÉPÍTŐIPAR ÁGAZAT
- alapfokú iskolai végzettséggel 3 év
- szakképzettség megszerzésével zárul
- érettségi végzettséggel 2 év
- felnőtteknek előzetes tudás és gyakorlat beszámításával rövidebb idő

Festő, mázoló, tapétázó feladata a különféle alapfelületek festése, mázolása, díszítése, megóvása a környezet hatásaival szemben. A megfelelő bevonatrendszer kiválasztásához elengedhetetlen a szakszerű felületdiagnosztika, majd a felület előkezelése - előkészítése. Tevékenységét a kézi és gépi festési technológiák alkalmazásával önállóan, a munkavédelmi, környezetvédelmi és biztonsági előírások szerint végzi. Tevékenységével, a festési folyamat alkalmazásán keresztül részt vesz az építőipari technológiai folyamatokban.

Ács

ÉPÍTŐIPAR ÁGAZAT
- alapfokú iskolai végzettséggel 3 év
- szakképzettség megszerzésével zárul
- érettségi végzettséggel 2 év
- felnőtteknek előzetes tudás és gyakorlat beszámításával rövidebb idő

Az ács a legrégibb építőipari szakmák egyike, amelyet a hagyományos technikák mellett a gépesítés, előregyártás, digitalizáció jellemez. Az ács építi a tetőt, bont és felújít, valamint állványzatokat épít és zsaluzatokat szerel.

SZAKMÁK LEÍRÁSA

Karosszérialakatos

SPECIALIZÁLT GÉP– ÉS JÁRMŰGYÁRTÁS ÁGAZAT

- alapfokú iskolai végzettséggel 3 év
- szakképzettség megszerzésével zárul
- érettségi végzettséggel 2 év
- felnőtteknek előzetes tudás és gyakorlat beszámításával rövidebb idő

A karosszérialakatos gépjármű felépítmények javítását, részegységek összeépítését, gépjárművek külső szereléseit végzi. Karosszéria alvázak, önhordó karosszériák húzatópadon történő mérése és javítása is az ő feladata.

Járműfényező

SPECIALIZÁLT GÉP– ÉS JÁRMŰGYÁRTÁS ÁGAZAT

- alapfokú iskolai végzettséggel 3 év
- szakképzettség megszerzésével zárul
- érettségi végzettséggel 2 év
- felnőtteknek előzetes tudás és gyakorlat beszámításával rövidebb idő

A járműfényező feladata a gépjárművek karosszériáinak felület előkészítése, felületkezelése, javítói vagy ipari fényezése.

Víz- és csatornarendszer-szerelő

ÉPÜLETGÉPÉSZET ÁGAZAT

- alapfokú iskolai végzettséggel 3 év
- szakképzettség megszerzésével zárul
- érettségi végzettséggel 2 év
- felnőtteknek előzetes tudás és gyakorlat beszámításával rövidebb idő

Tervek alapján különböző csőanyagokból hálózatokat épít ki. Egyedi és központi berendezési tárgyakat, vízgépészeti rendszer elemeket épít be a fürdőszobától az úszómedencéig.

SZAKMÁK LEÍRÁSA

Informatikai\rendszer-\és alkalmazás-\üzemeltető\technikus

INFORMATIKA ÉS TÁVKÖZLÉS ÁGAZAT

- alapfokú iskolai végzettséggel 5 év
- érettségi és technikusi szintű szakképzettség megszerzésével zárul
- érettségi végzettséggel 2 év
- felnőtteknek előzetes tudás és gyakorlat beszámításával rövidebb idő

Adott cég munkatársaként helyben telepített, illetve felhő szolgáltatásként igénybe vett hálózati eszközök, szerverek, valamint alkalmazások összehangolt működését biztosítja.

Fitness-wellness instruktor

SPORT ÁGAZAT

- alapfokú iskolai végzettséggel 5 év
- érettségi és technikusi szintű szakképzettség megszerzésével zárul
- érettségi végzettséggel 2 év
- felnőtteknek előzetes tudás és gyakorlat beszámításával rövidebb idő

Széles bázisú sport- és mozgástudományi alaptudás birtokában tervez, szervez és vezet csoportos-, illetve egyéni edzéseket, edzésprogramokat rekreációs sportlétesítményekben (pl.: fitnesz-, wellness klubok, szállodák wellness részlegei, uszodák, szabadidőközpontok, tornatermek stb.). Tevékenysége a lakosság egészségi állapotának javítására irányul, népszerűsíti az egészséges életmódot, az egészségmegőrzést és a mozgásprogramokat. Segíti az ügyfelet abban, hogy megtalálja az érdeklődésének, az edzettségi szintjének, a testalkatának, a fizikai állapotának megfelelő rekreációs mozgásprogramot. A sportfoglalkozások vezetésén túl az érintett létesítményekben ügyfélszolgálati, recepciós és marketingkommunikációs feladatokat is ellát. Tájékoztatást ad az ügyfeleknek a fitnesz-wellness létesítmény balesetvédelmi és biztonsági előírásairól, szolgáltatásairól, a géppark, az eszközök és a berendezések rendeltetésszerű használatáról.

Logisztikai technikus

KÖZLEKEDÉS ÉS SZÁLLÍTMÁNYOZÁS ÁGAZAT –SZÁLLÍTMÁNYOZÁS ALÁGAZAT

- alapfokú iskolai végzettséggel 5 év
- érettségi és technikusi szintű szakképzettség megszerzésével zárul
- érettségi végzettséggel 2 év
- felnőtteknek előzetes tudás és gyakorlat beszámításával rövidebb idő

Feladata a logisztikai tevékenységek tervezése, lebonyolítása, a logisztikai rendszerrel kapcsolatos vezetői munka támogatása, valamint a szállítmányozási tevékenységgel kapcsolatban az áru továbbításához legalkalmasabb fuvarozási mód kiválasztása, a szerződés megkötése, szükség szerint az útvonal megtervezése. Összehangolja az összetett fuvarozási tevékenységet és ellátja a szállítás során felmerülő raktározási, kezelési feladatokat is.

SZAKMÁK LEÍRÁSA

Sportedző (a sportág megjelölésével) - sportszervező

SPORT ÁGAZAT

- alapfokú iskolai végzettséggel 5 év
- érettségi és technikusi szintű szakképzettség megszerzésével zárul
- érettségi végzettséggel 2 év
- felnőtteknek előzetes tudás és gyakorlat beszámításával rövidebb idő

Választható sportágak: a szakképzettség megszerzésére irányuló képzés azokban a sportágakban szervezhető, amelyekben a sportról szóló 2004. évi I. törvényben foglaltaknak megfelelő országos sportági szakszövetség vagy annak feladatait ellátó országos sportági szövetség működik. A sportedző - sportszervező szakember sportágspecifikusan, célirányosan tervezi, szervezi és irányítja a sportolók, csapatok rövid-, közép- és hosszú távú felkészítését és versenyeztetését. Megtanítja a sportág technikai, taktikai és játékrendszer ismereteit, játék- és versenyszabályait. Értékeli a sportolók edzéseken és a versenyeken nyújtott teljesítményét, a korszerű pedagógiai- és edzéselvek, edzésmódszerek figyelembevételével fejleszti teljesítőképességüket teljesítőkészségüket. Edzőmérkőzéseket és -versenyeket, illetve edzőtáborokat, valamint egyéb sportrendezvényeket szervez. Rekreációs szakemberként részt vesz a szabadidős sportolók foglalkozásai, versenyei szervezésében, irányításában. Tanácsaival segíti az egészséges életmódra törekvők sportolási programjának összeállítását. Vezetési, szervezési és pénzügyi tanulmányaira alapozva részt vesz sportklubok, szakosztályok munkájában, irányításában. Sporthoz és rekreációhoz kapcsolódó rendezvényeket szervez.

Gépjármű-mechatronikus

SPECIALIZÁLT GÉP– ÉS JÁRMŰGYÁRTÁS ÁGAZAT

- alapfokú iskolai végzettséggel 3 év
- szakképzettség megszerzésével zárul
- érettségi végzettséggel 2 év
- felnőtteknek előzetes tudás és gyakorlat beszámításával rövidebb idő

A gépjármű mechatronikus a gyártósorról lekerülő új autó műszaki átvételénél végzi feladatait vagy érdeklődési területétől függően szervizekben dolgozik. Munkája során a gépjármű mechanikus és elektronikus rendszereinek minőségét ellenőrzi, kiszűri és megjavítja az előforduló hibákat. Előkészíti a gépjárművet értékesítésre, illetve a szervizelést és a karbantartást követően a használójának történő átadásra.

HELLO SZAKMA !

Sipkay

NYÍREGYHÁZI SZC SIPKAY BARNA TECHIKUM
4400 Nyíregyháza, Krúdy Gyula u. 32.
OM: 203045/009
+36 42 512 340
info@sipkay.hu

TURIZMUS és VENDÉGLÁTÁS

Az iskola célja: korszerű műveltséggel és szakmai ismeretekkel rendelkező szakemberek nevelése a kereskedelemben, vendéglátásban és a turisztikában érdekelt szervezetek számára, illetve a tanulók felkészítése a felsőfokú intézményekben való továbbtanulásra.

A célok megvalósítása érdekében iskolánk kiemelt feladatának tekinti: az idegen nyelvi képzést, a magyar és az egyetemes kultúra értékeinek elsajátítását, a tanulók szakmai felkészítését és a vállalkozói képességek kialakítását, és a kompetencia alapú oktatást.

A két tanítási nyelvű képzésben a tanuló felsőfokú nyelvvizsgát kaphat az érettségi bizonyítványával.

KÉPZÉSI KÍNÁLAT 2024/2025

ÁGAZAT NEVE	KÉPZÉSI IDŐ	VÁLASZTHATÓ SZAKMA
Kereskedelem angol két tanítási nyelvű	5 év	Kereskedő és webáruházi technikus
Kereskedelem	5 év	Kereskedő és webáruházi technikus
Turizmus-vendéglátás	5 év	Vendégtéri szaktechnikus, Cukrász szaktechnikus, Szakács szaktechnikus
Turizmus-vendéglátás	5 év	Turisztikai technikus
Kereskedelem	3 év	Kereskedelmi értékesítő
Turizmus-vendéglátás	3 év	Cukrász
Turizmus-vendéglátás	3 év	Pincér-vendégtéri szakember
Turizmus-vendéglátás	3 év	Szakács

FELVÉTELI KÖVETELMÉNYEK: Központi felvételi vizsga nincs. A rangsorolás alapja a 7. osztály év végi és a 8. osztály félévi matematika, informatika, magyar nyelv és irodalom (átlag), történelem és egy tanult idegen nyelv tantárgyi eredményeinek kétszerezése (max. 100 hozott pontszám). A felvételi rangsor meghatározása a hozott pontszám alapján történik. Azonos pontszámok eseténa matematika érdemjegy súlyozott eredménye alapján rangsorolunk.

IDEGENNYELV-OKTATÁS: Angol vagy német.
Kivétel:
- Turisztikai technikus: angol és német.
- Két tanítási nyelvű képzés: angol.

KOLLÉGIUM: Elhelyezés biztosítható a Nyíregyházi SZC kollégiumaiban.

Sipkay

www.sipkay.hu

ÁGAZATOK LEÍRÁSA

Turizmus-vendéglátás

Tanulmányok során a hagyományos **magyar vendégszeretet** fogalmát tartalommal töltik meg, ugyanakkor az üzleti tevékenység alapjait is elsajátíthatják.

A turizmus és vendéglátás területén a tanulók korszerű, piacképes tudást, átfogó elméleti és gyakorlati ismereteket szereznek egyrészt iskolai, másrészt **munkahelyi környezetben**, nyelvet tanulnak.

A végzett tanulók könnyen el tudnak helyezkedni a munkaerőpiacon, hiszen a szakmaterületen belül a **legkeresettebb** szakmákat sajátítják el, komoly karrierlehetőséget biztosít.

Kereskedelem

A kereskedelem az áruk rendszeres adásvétele, egy olyan tevékenység, amelynek eredményeként a termékek az előállítójuktól eljutnak a felhasználóhoz, azaz a fogyasztóhoz.

A szakmacsoporton belül kiemelt hangsúlyt kap a gyakorlatorientált duális képzés, amelynek során a tanulók megismerik a pálya szépségeit, változatosságát, hasznosságát, fejlődésének irányát, a munkaterületen dolgozók tevékenységét, annak távlatait. Megismerkednek **új technológiákkal**, digitális eszközökkel, amelyek a munkafolyamatokat segítik.

Előtérbe kerül a **szakmai idegen nyelv** elsajátítása. Ismereteket szereznek az áruforgalom lebonyolításáról, az **online értékesítés** területéről, a klasszikus eladói tevékenységről, valamint a termelési és gazdálkodási folyamatokról.

SZAKMÁK LEÍRÁSA

Cukrász

TURIZMUS-VENDÉGLÁTÁS ÁGAZAT

- alapfokú iskolai végzettséggel 3 év
- érettségi végzettséggel 2 év
- szakképzettség megszerzésével zárul
- felnőtteknek előzetes tudás és gyakorlat beszámításával rövidebb idő

Tevékenysége során jeles alkalmak vagy hétköznapok megédesítése céljából cukrászsütemányeket, fagylaltokat, bonbonokat, alkalmi díszmunkákat készít. A cukrász tevékenység tehát egy alkotás, amely során nem csupán terméket gyárt, hanem élményt teremt.

Szakács

TURIZMUS-VENDÉGLÁTÁS ÁGAZAT

- alapfokú iskolai végzettséggel 3 év
- érettségi végzettséggel 2 év
- szakképzettség megszerzésével zárul
- felnőtteknek előzetes tudás és gyakorlat beszámításával rövidebb idő

Az egyik legrégebbi szakma. A napi szükséglet kielégítése mellett kulináris élményt is nyújt a vendégek számára. Szinte minden társadalmi, családi, vallási eseményben szerepe van az étkezésnek, így a főzésnek is, ami a szakács fő tevékenységi köre. A szakács élelmiszerekből ételeket, fogásokat „varázsol” remek ízérzékével és kreativitásával meg persze fűszerekkel, ízesítőkkel. A vendéglátóipar termelési területén, kihelyezett vagy fix éttermi konyhán dolgozó szakember, aki több területen lát el feladatokat, mint például közétkeztetésben, hidegkonyhán, protokoll- vagy a la carte szakácsként.

Pincér- vendégtéri szakember

TURIZMUS-VENDÉGLÁTÁS ÁGAZAT

- alapfokú iskolai végzettséggel 3 év
- érettségi végzettséggel 2 év
- szakképzettség megszerzésével zárul
- felnőtteknek előzetes tudás és gyakorlat beszámításával rövidebb idő

A pincér-vendégtéri szakember a vendéglátó egységekben fogadja az érkező vendégeket, igény szerint ételt és italt ajánl, majd felszolgálja a kivá-lasztott ételeket. Folyamatosan figyel vendégeire, kínál, utántölt, rendben tartja az asztalt. Számlát készít és lebonyolítja a fizettetést.

WWW.SIPKAY.HU

SZAKMÁK LEÍRÁSA

Turisztikai technikus

TURIZMUS-VENDÉGLÁTÁS ÁGAZAT

- alapfokú iskolai végzettséggel 5 év
- érettségi végzettséggel 2 év
- érettségi és technikusi szintű szakképzettség megszerzésével zárul
- felnőtteknek előzetes tudás és gyakorlat beszámításával rövidebb idő

Idegenforgalmi szakember, aki turisztikai vállalkozásokban végez szervezési, idegenvezetési, értékesítési, ügyintézői és információs munkát, miközben magas szinten kommunikál a vendégekkel, a partnerekkel, valamint a munkatársakkal.

Kereskedelmi értékesítő

KERESEDELEM ÁGAZAT

- alapfokú iskolai végzettséggel 3 év
- érettségi végzettséggel 2 év
- érettségi és technikusi szintű szakképzettség megszerzésével zárul
- felnőtteknek előzetes tudás és gyakorlat

A kereskedelmi értékesítő a korszerű eladástechnikák alkalmazásával kiszolgálja és tájékoztatja a vásárlókat. Értékesítési stratégiája a vevői igényeken alapul, tevékenysége kiterjed továbbá az áru beszerzésére, átvételére, készletkezelésére, állagmegóvására, a környezetvédelemre.

Kereskedo és webáruházi technikus

KERESEDELEM ÁGAZAT

- alapfokú iskolai végzettséggel 5 év
- érettségi végzettséggel 2 év
- érettségi és technikusi szintű szakképzettség megszerzésével zárul
- felnőtteknek előzetes tudás és gyakorlat beszámításával rövidebb idő

Új távlatokat nyit a kereskedelem területén. A szakképzett technikus az általános kereskedelmi folyamatok megismerése mellett alapos tudással rendelkezik a marketing, az online értékesítés és a webáruházak működésével kapcsolatosan.

SZAKMÁK LEÍRÁSA

Cukrász szaktechnikus

TURIZMUS-VENDÉGLÁTÁS ÁGAZAT

- alapfokú iskolai végzettséggel 5 év
- érettségi végzettséggel 2 év
- érettségi és technikusi szintű szakképzettség megszerzésével zárul
- felnőtteknek előzetes tudás és gyakorlat beszámításával rövidebb idő

A cukrászatokban beszerzési-raktározási, termelési, értékesítési tevékenységet végez, irányít. Kialakítja az egység üzletpolitikáját és marketing stratégiáját, ápolja az üzleti és vendég kapcsolatokat, folyamatosan gondoskodik a megfelelő árukészletről. Megtervezi, vezeti, koordinálja és ellenőrzi a cukrászat működését.

Szakács szaktechnikus

TURIZMUS-VENDÉGLÁTÁS ÁGAZAT

- alapfokú iskolai végzettséggel 5 év
- érettségi végzettséggel 2 év
- érettségi és technikusi szintű szakképzettség megszerzésével zárul
- felnőtteknek előzetes tudás és gyakorlat

A vendéglátóipar termelési és irányítási területén, kihelyezett vagy fix éttermi konyhán az egység vezetéséért felelős szakember, magas szaktudással. Közép- és felsővezetői feladatokat lát el olyan munkakörökben is, mint például a főszakácshelyettes, főszakács, generál főszakács, élelmezésvezető helyettes, élelmezésvezető. A szakács az egyik legrégebbi szakma. A napi szükséglet kielégítése mellett kulináris élményt is nyújt. A szakács szaktechnikus a különböző rendezvények fő koordinátora a catering tekintetében. Szaktudásával segíti, irányítja a zökkenőmentes és a vendégek megelégedését célzó munkavégzést.

Vendégtéri szaktechnikus

TURIZMUS-VENDÉGLÁTÁS ÁGAZAT

- alapfokú iskolai végzettséggel 5 év
- érettségi végzettséggel 2 év
- érettségi és technikusi szintű szakképzettség megszerzésével zárul
- felnőtteknek előzetes tudás és gyakorlat beszámításával rövidebb idő

A vendéglátó egységben a beszerzési-raktározási, értékesítési tevékenységet végzi, irányítja. Kialakítja annak üzletpolitikáját és marketing stratégiáját, ápolja az üzleti és vendégkapcsolatokat, folyamatosan gondoskodik a megfelelő árukészletről. Megtervezi, vezeti, koordinálja és ellenőrzi a vendéglátó egység működését, amelyek vendéglátóipari szolgáltatásokat nyújtanak. Hatékonyan együttműködik a séffel a választék kialakításában.

HELLO SZAKMA !

Széchenyi

NYÍREGYHÁZI SZC
SZÉCHENYI ISTVÁN
TECHIKUM ÉS KOLLÉGIUM
4400 Nyíregyháza, Városmajor u. 4.
OM: 203045/014
+36 70 199 5667
iskola@nyirszikszi.hu

Gazdálkodás és Informatika

Az iskola közgazdasági és informatikai területen kínál a diákok számára képzéseket. Intézményünk 2023-ban **az előkelő 5. helyezést** érte el az országos technikumi rangsorban.

Igyekszünk diákjainkat olyan használható tudással felvértezni, amely lehetőséget biztosít számukra a munkába állásra és a felsőfokú tanulmányok folytatására egyaránt.

Az okleveles technikusképzés esetében a végzést követően a tanulók az okleveles technikus bizonyítvánnyal a kezükben eldönthetik, hogy középvezetőként munkába állnak, vagy élve a kreditbeszámítás (több mint 30 kredit) lehetőségével, szakirányban folytatják tanulmányaikat az egyetemen.

KÉPZÉSI KÍNÁLAT 2024/2025

ÁGAZAT NEVE	KÉPZÉSI IDŐ	VÁLASZTHATÓ SZAKMA
Gazdálkodás és menedzsment okleveles technikusképzés	5 év	Pénzügyi-számviteli ügyintéző
Gazdálkodás és menedzsment	5 év	Pénzügyi-számviteli ügyintéző, Vállalkozási ügyviteli ügyintéző
Informatika és távközlés okleveles technikusképzés	5 év	Szoftverfejlesztő és -tesztelő
Informatika és távközlés	5 év	Szoftverfejlesztő és -tesztelő

FELVÉTELI KÖVETELMÉNYEK: Az általános iskolai tanulmányi (magyar nyelv és irodalom, matematika, történelem, idegen nyelv, fizika, földrajz tantárgyak 7. évfolyam év végi és 8. évfolyam félévi) eredményeket (max. 60 pont), továbbá a magyar nyelv és a matematika központi írásbeli felvételi vizsga eredményét (max. 100 pont) vesszük fiegyelembe. A felvételi eljárás során elérhető pontszám maximális értéke 160 pont. A felvételi rangsor a felvételi eljárás során elért pontszámok alapján kerül összeállításra, azonos pontszám esetén az írásbeli felvételi vizsgán elért pontszám dönt a sorrendről. Felvételi vizsga időpontja: 2024. január 20.

IDEGENNYELV-OKTATÁS: Angol vagy német.

KOLLÉGIUM: Biztosított.

EGYÉB INFORMÁCIÓK: Okleveles technikusképzés Gazdálkodás és menedzsment, Informatika és távközlés ágazatokon egyaránt. Az okleveles technikusképzésben részt vevő tanuló számára szakirányú felsőfokú tanulmányok során legalább 30 kredit beszámítása lehetséges, ezzel 1 félévvel rövidítheti az egyetemi képzés idejét.

Széchenyi

www.nyirszikszi.hu

ÁGAZATOK LEÍRÁSA

Gazdálkodás és menedzsment

A szakmaterület a közgazdasági és az ügyviteli területeket foglalja magában. A képzések az irodai munkavégzéshez nélkülözhetetlen adminisztrációs, informatikai és gazdasági szakmai ismereteket nyújtanak a tanulók számára, ezáltal biztosítva a termelő, szolgáltató vállalatoknál és az államigazgatási intézményekben fontos szerepet betöltő gazdasági és ügyviteli szakember utánpótlást.

A képzés során a **pénzügyi-számviteli ügyintéző**, valamint a **vállalkozási ügyviteli ügyintéző** választható szakirányoknak köszönhetően a fiatalok megismerkednek e területek sajátosságaival. Duális képzés keretében a szakmai gyakorlatokon a tanulóknak kiváló lehetősége nyílik arra, hogy az oktatási intézményben elsajátított elméleti ismeretanyagot vállalatoknál, intézményeknél egészítsék ki az adott szakma gyakorlati ismereteivel.

A tanulmányok során a tanulókban kialakul, illetve erősödik a precizitás, a rendszerszemlélet, megismerik az üzleti kommunikáció alapjait, valamint kapcsolatokat építenek ki jövőbeni munkahelyeikkel is.

ÁGAZATOK LEÍRÁSA

\Informatika és távközlés

A szakmaterület az informatikai és infokommunikációs szakmákat foglalja magában. Ez egy rendkívül **dinamikusan fejlődő** területe az iparnak. Az ágazat az informatikai rendszer és **alkalmazásüzemeltetés**től, a **hálózatépítés**en át, a **szoftverfejlesztés**en és tesztelésen túl, a **távközlés**ig szélesspektrumban kínál lehetőségeket a fiatalok számára, akik egyébként is nagyon nyitottak e terület felé.

Az informatika önálló tudományág, amely a különböző eszközökkel de különösen a számítógéppel megvalósított információkezeléssel, azaz az információ megszerzésével, gyűjtésével, feldolgozásával, tárolásával, sokszorosításával és továbbításával foglalkozik.

Duális képzés keretében a diákok/tanulók szakmai gyakorlatokon jól felszerelt műhelyekben, modern vállalati helyszíneken munkavégzés közben korszerű eszközpark segítségével sajátíthatják el a magas szintű ismereteket.

Az ágazat szakmái jó választást jelentenek mindazoknak, akiket érdekel az internet, a számítógép működése és rejtelmei vagy a programozás és a telekommunikáció. Az itt végzett szakemberek gyorsan képesek elhelyezkedni, mivel keresett szakemberek a munkaerőpiacon. Továbbtanuláshoz jelen képzések biztos alapot adnak.

SZAKMÁK LEÍRÁSA

Pénzügyi-számviteli ügyintéző

GAZDÁLKODÁS ÉS MENEDZSMENT ÁGAZAT

- alapfokú iskolai végzettséggel 5 év
- érettségi végzettséggel 2 év
- érettségi és technikusi szintű szakképzettség megszerzésével zárul
- felnőtteknek előzetes tudás és gyakorlat beszámításával rövidebb idő

A gazdálkodó szervezetek gazdasági tevékenységével összefüggő részfeladatait önállóan végzi: könyvelési feladatokat lát el, számítógépes programokat használ, nyilvántartások vezetésében vesz részt, közreműködik egyes pénzügyi műveletek előkészítésében és lebonyolításában.

WWW.NYIRSZIKSZI.HU

SZAKMÁK LEÍRÁSA

\Szoftverfejlesztő és -tesztelő

INFORMATIKA ÉS TÁVKÖZLÉS ÁGAZAT

- alapfokú iskolai végzettséggel 5 év
- érettségi végzettséggel 2 év
- érettségi és technikusi szintű szakképzettség megszerzésével zárul
- felnőtteknek előzetes tudás és gyakorlat beszámításával rövidebb idő

Olyan szakember, aki képes webes és asztali alkalmazást (szoftvert) tervezni, fejleszteni, tesztelni és dokumentálni. A programozási feladatokon túl adatbázisok tervezését és kezelését is elvégzi. Csapatban dolgozva együttműködik a szoftverfejlesztési projektben résztvevő többi munkatársával, képes a csoportmunkát támogató fejlesztői eszközök hatékony használatára.

Vállalkozási ügyviteli ügyintéző

GAZDÁLKODÁS ÉS MENEDZSMENT ÁGAZAT

- alapfokú iskolai végzettséggel 5 év
- érettségi végzettséggel 2 év
- érettségi és technikusi szintű szakképzettség megszerzésével zárul
- felnőtteknek előzetes tudás és gyakorlat beszámításával rövidebb idő

Aki ezzel a szakképzettséggel rendelkezik, az alkalmas a vállalkozás ügyviteli feladatainak végrehajtására, részt vesz a számviteli és pénzügyi feladatainak ellátásában, közreműködik a mikro-, kis- és középvállalkozások számviteli és pénzügyi feladatainak ellátásában, továbbá egyes részfeladatokat önállóan lát el. Kapcsolatot tart a munkatársakkal, ügyfelekkel, illetve rendezvényeket, megbeszéléseket szervez.

HELLO SZAKMA !

Teleki

NYÍREGYHÁZI SZC TELEKI BLANKA SZAKKÉPZŐ ISKOLA ÉS KOLLÉGIUM
4450 Tiszalök, Ady Endre u. 35.
OM: 203045/005
+36 42 278 456
titkarsag@teleki-tlok.edu.hu

PIACKÉPES SZAKMÁK

A Teleki nagy hangsúlyt fektet a szak- és felnőttképzés, valamint a felnőttoktatás minőségére annak érdekében, hogy az itt végzett szakemberek a munkaerőpiacon versenyképesek legyenek.

A korszerű módszertani tudással rendelkező oktatóknak köszönhetően jó eredményeket érünk el az iskolába hátránnyal érkező tanulók felzárkóztatása és piacképes szakmák oktatása terén.

Rugalmas tanulási utakat biztosítunk azok számára, akik az iskolai rendszerű oktatásban lemaradtak társaiktól vagy már kisodródtak az iskolarendszerből.

Kiemelt feladatként kezeljük a tanulói lemorzsolódás csökkentését, az iskolát végzettség nélkül elhagyók oktatásba történő visszavezetését, valamint a partnereinkkel való kapcsolattartást.

KÉPZÉSI KÍNÁLAT 2024/2025

ÁGAZAT NEVE	KÉPZÉSI IDŐ	VÁLASZTHATÓ SZAKMA / LEÍRÁS
Rendészet és közszolgálat	5 év	Közszolgálati technikus (Rendészeti technikus)
Közlekedés és szállítmányozás – szállítmányozás alágazat	5 év	Logisztikai technikus (Logisztika és szállítmányozás)
Építőipar	3 év	Burkoló; Festő, mázoló, tapétázó; Kőműves
Kereskedelem	3 év	Kereskedelmi értékesítő
Ágazatfüggetlen dobbantó program	rugalmas	Célja, hogy a magatartási és tanulási zavarokkal küzdő, az iskolai rendszerű oktatásban lemaradó, vagy a rendszerből már kisodródott 16–25 éves fiatalok számára tanulási vagy a munka világába visszavezető lehetőséget biztosítson. A programban az a tanuló vehet részt, aki a 16. életévét betöltötte és alapfokú végzettséggel nem rendelkezik. Alapkompetencia-fejlesztés történik, ahol mentor tanár közreműködésével minden tanuló egyéni fejlesztésben részesül. Ezt követően a tanuló tovább léphet a műhelyiskolai képzésbe, ahol részszakmát tanulhat.
Műhelyiskola – Gépészet	6-24 hónap	részszakma: Fémipari gyártás előkészítő
Műhelyiskola – Építőipar	6-24 hónap	részszakma: Szobafestő
Műhelyiskola – Kereskedelem	6-24 hónap	részszakma: Bolti előkészítő

FELVÉTELI KÖVETELMÉNYEK: Vizsga nincs, a felvételi alapja az általános iskolai tanulmányi eredmény. A rangsor meghatározásakor az általános iskola 7. évfolyam év végi és a 8. év félévi tanulmányi eredmények átlagát vesszük alapul. Az átlagot a magyar nyelv, magyar irodalom, történelem, a tanult idegen nyelv, matematika osztályzatai alapján számítjuk.

IDEGENNYELV-OKTATÁS: Angol vagy német.

KOLLÉGIUM: Biztosított

Teleki

www.telekitiszalok.hu

ÁGAZATOK LEÍRÁSA

Rendészet és közszolgálat

Az ágazat a magánbiztonsági, a rendészeti és a rendvédelmi szakmákat foglalja magában. A közszolgálati (rendészeti, rendvédelmi, közigazgatási) ismeretekre épülő képzések az ágazat munkaerő-utánpótlását hivatottak biztosítani. Az adott szakterület az érdeklődő, illetve elkötelezett fiatalokat neveli és oktatja.

A képzés során a **közigazgatás**, illetve a **rendészet** választható szakmairányoknak megfelelően, a fiatalok megismerkednek a közszolgálati életpálya sajátosságaival, a leendő választott hivatás fontosabb szakmai elemeivel.

A képzési folyamat során a gyakorlati képzés keretében a tanulók megismerkedhetnek a **büntetés-végrehajtás**, a **katasztrófavédelem-tűzoltóság**, a **rendőrség**, valamint a **kormányhivatalok** tevékenységének legfontosabb elemeivel.

ÁGAZATOK LEÍRÁSA

Közlekedés és szállítmányozás – szállítmányozás alágazat és Közlekedés és szállítmányozás – közlekedés alágazat

A technikai és technológiai fejlődés következtében egyre nagyobb számban van szükség jól képzett műszaki szakemberekre. A fejlődés mellett a különféle szakterületek specializálódása és új szakterületek kialakulása is megfigyelhető. A műszaki területen érintett szakmaterületek esetén közös műszaki alapozás került meghatározásra. Ez átjárhatóságot biztosít a különböző szakmák között.

A közös műszaki alapozás során a tanulók azokat az ismereteket sajátíthatják el, amelyek valamennyi műszaki szakmában azonosak. Az alapozás végén a tanulónak lehetősége nyílik a különböző szakmairányok közötti választásra.

Az ágazatban oktatott szakmák megszerzésével a végzett fiatalok a **közlekedés és a szállítmányozás** különböző területein tudnak elhelyezkedni, úgymint hajózási, **vasúti, légi és közúti fuvarozással összefüggő területeken, valamint szállítmányozás és logisztikai** munkakörökben. A tanulók számára lehetőség van a **szakirányú felsőfokú** tanulmányok folytatására is.

WWW.TELEKITISZALOK.HU

ÁGAZATOK LEÍRÁSA

Építőipar

Az építőipar azon iparágak gyűjtőneve, amelyek az épített környezetet hozzák létre. Az építőipar az emberrel együtt fejlődött, létesítményei körülvesznek bennünket a mindennapokban (utak, hidak, alagutak, felhőkarcolók, családi házak).

Az ágazat **meghatározó súlyú** az ország gazdaságában, sőt napjainkban szinte minden nemzetgazdaság meghatározó iparága. Duális képzés keretében a diákok a szakmai gyakorlatokon jól felszerelt műhelyekben, **vállalati és külső építési helyszíneken**, munkavégzés közben korszerű berendezések és eszközök segítségével sajátíthatják el a magas szintű ismereteket.

Azon tanulóknak ajánljuk az építőipar szakképesítéseit, akik szeretnek a szabadban dolgozni, alkotni akarnak és látni kívánják annak **eredményét.**

WWW.TELEKITISZALOK.HU

ÁGAZATOK LEÍRÁSA

Kereskedelem

A kereskedelem az áruk rendszeres adásvétele, egy olyan tevékenység, amelynek eredményeként a termékek az előállítójuktól eljutnak a felhasználókhoz, azaz a fogyasztókhoz.

A szakmacsoporton belül kiemelt hangsúlyt kap a **gyakorlatorientált** duális képzés, amelynek során a tanulók megismerik a pálya szépségeit, változatosságát, hasznosságát, fejlődésének irányát, a munkaterületen dolgozók tevékenységét, annak távlatait.

Megismerkednek **új technológiákka**l, digitális eszközökkel, amelyek a munkafolyamatokat segítik. Előtérbe kerül a **szakmai idegen nyelv** elsajátítása. Ismereteket szereznek az áruforgalom lebonyolításáról, az online értékesítés területéről, a klasszikus eladói tevékenységről, valamint a **termelési és gazdálkodási folyamatokról**.

WWW.TELEKITISZALOK.HU

SZAKMÁK LEÍRÁSA

Kereskedelmi értékesítő

KERESKEDELEM ÁGAZAT

- alapfokú iskolai végzettséggel 3 év
- érettségi végzettséggel 2 év
- szakképzettség megszerzésével zárul
- felnőtteknek előzetes tudás és gyakorlat beszámításával rövidebb idő

A korszerű eladástechnikák alkalmazásával kiszolgálja és tájékoztatja a vásárlókat. Értékesítési stratégiája a vevői igényeken alapul. Tevékenysége kiterjed továbbá az áru beszerzésére, átvételére, készletkezelésére, állagmegóvására és a környezetvédelemre. Ajánlott minden fiatal számára, aki szeret emberekkel foglalkozni, szereti a változatos kihívásokat, ösztönzi a kereskedelem dinamizmusa és fontos számára a hosszútávú karrierlehetőség.

Közszolgálati technikus

RENDÉSZET ÉS KÖZSZOLGÁLAT ÁGAZAT

- alapfokú iskolai végzettséggel 5 év
- érettségi végzettséggel 2 év
- érettségi és technikusi szintű szakképzettség megszerzésével zárul
- felnőtteknek előzetes tudás és gyakorlat beszámításával rövidebb idő

A közszolgálat széles szakmai vertikumán belül részletesen megismerkedik a közigazgatási tevékenység-terület szabályaival, sajátosságaival, a rendészeti, a magánbiztonsági tevékenység, valamint a rendvédelmi életpálya sajátosságaival, a leendő választott hivatás fontosabb szakmai elemeivel. A képzési folyamat során a gyakorlati képzés keretében a közigazgatási technikus megismerkedik a magánbiztonsági szolgáltató szervezetek, a büntetésvégrehajtás, a katasztrófa-védelem-tűzoltóság, valamint a rendőrség tevékenységének legfontosabb elemeivel.

SZAKMÁK LEÍRÁSA

BURKOLÓ

ÉPÍTŐIPAR ÁGAZAT

- alapfokú iskolai végzettséggel 3 év
- érettségi végzettséggel 2 év
- szakképzettség megszerzésével zárul
- felnőtteknek előzetes tudás és gyakorlat beszámításával rövidebb idő

A burkoló szakember az épületek, építmények kültéri és beltéri hidegburkolatait, valamint a beltéri fal- és padlófelületek melegburkolatát készíti el, javítja és bontja. Az épület díszítő, valamint homlokzat-, lábazat burkolatait készíti, azokat javítja, felújítja és bontja, burkolatokat és térburkolatokat készít, javít, bont.

Kőműves

ÉPÍTŐIPAR ÁGAZAT

- alapfokú iskolai végzettséggel 3 év
- érettségi végzettséggel 2 év
- szakképzettség megszerzésével zárul
- felnőtteknek előzetes tudás és gyakorlat beszámításával rövidebb idő

A burkoló szakember az épületek, építmények kültéri és beltéri hidegburkolatait, valamint a beltéri fal- és padlófelületek melegburkolatát készíti el, javítja és bontja. Az épület díszítő, valamint homlokzat-, lábazat burkolatait készíti, azokat javítja, felújítja és bontja, burkolatokat és térburkolatokat készít, javít, bont.

SZAKMÁK LEÍRÁSA

Festő, mázoló, tapétázó

ÉPÍTŐIPAR ÁGAZAT

- alapfokú iskolai végzettséggel 3 év
- érettségi végzettséggel 2 év
- szakképzettség megszerzésével zárul
- felnőtteknek előzetes tudás és gyakorlat beszámításával rövidebb idő

Feladata a különféle alapfelületek festése, mázolása, díszítése, megóvása a környezet hatásaival szemben. A megfelelő bevonatrendszer kiválasztásához elengedhetetlen a szakszerű felületdiagnosztika, majd a felület előkezelése és előkészítése.

Tevékenységét a kézi és gépi festési technológiák alkalmazásával önállóan, a munkavédelmi, környezetvédelmi és biztonsági előírások szerint végzi. Tevékenységével, a festési folyamat alkalmazásán keresztül részt vesz az építőipari technológiai folyamatokban.

SZAKMÁK LEÍRÁSA

Logisztikai technikus

KÖZLEKEDÉS ÉS SZÁLLÍTMÁNYOZÁS ÁGAZAT
—SZÁLLÍTMÁNYOZÁS ALÁGAZAT

- alapfokú iskolai végzettséggel 5 év
- érettségi végzettséggel 2 év
- érettségi és technikusi szintű szakképzettség megszerzésével zárul
- felnőtteknek előzetes tudás és gyakorlat beszámításával rövidebb idő

Feladata a logisztikai tevékenységek tervezése, lebonyolítása, a logisztikai rendszerrel kapcsolatos vezetői munka támogatása, valamint a szállítmányozási tevékenységgel kapcsolatban az áru továbbításához legalkalmasabb fuvarozási mód kiválasztása, a szerződés megkötése, szükség szerint az útvonal megtervezése.

Összehangolja az összetett fuvarozási tevékenységet és ellátja a szállítás során felmerülő raktározási, kezelési feladatokat is.

HELLO SZAKMA !

Tiszavasvári

NYÍREGYHÁZI SZC TISZAVASVÁRI SZAKKÉPZŐ ISKOLA ÉS KOLLÉGIUM
4440 Tiszavasvári, Petőfi u. 1.
OM: 203045/007
+36 70 199 5641
vpkszk.iskola@gmail.com

A „Jó szakma, biztos jövő” szlogen több mint hét évtizedes hagyományt fejez ki a térségi szakképzés területén betöltött szerepünkről. Ez idő alatt tanulók ezreit készítettük fel a munkaerőpiaci szereplők szakmai elvárásaira. A nálunk szerzett tudás birtokában végzett diákjaink magabiztosan helytállnak a munka világában, ami köszönhető többek között a duális képzőként is jelen lévő vállalati kapcsolatainknak. Az Alkaloida Vegyészet Gyár Zrt., a QUICK 2000Kft., a Járműszervényt Gyártó Zrt., a Hot & Cold Kft. az iskola oktatóival együttműködve évről-évre nagyobb szerepet vállal tanulóink gyakorlati képzésében.

Tanulási környezetünk a hét hektáros zöld területen található modern iskolaépületben és a külön álló tanműhelyekben került kialakításra. Tantermeink mindegyike rendelkezik interaktív tananyag feldolgozására, és közvetítésére alkalmas infokommunikációs eszközökkel. A gyakorlati képzést szolgáló modern eszközeinkkel, felkészült oktatóinkkal képesek vagyunk a legújabb technológiai elvárásoknak megfelelő tudást átadni tanulóinknak. A távolabbról érkező diákjaink számára kényelmes, modern, jól felszerelt környezetben kollégiumi elhelyezést tudunk biztosítani.

KÉPZÉSI KÍNÁLAT 2024/2025

ÁGAZAT	KÉPZÉSI IDŐ	VÁLASZTHATÓ SZAKMA / LEÍRÁS
Gépészet	5 év	Gépgyártás-technológiai technikus
Rendészet és közszolgálat	5 év	Közszolgálati technikus
Szociális	5 év	Kisgyermekgondozó, -nevelő; Szociális és gyermekvédelmi szakassziszten s
Vegyipar	5 év	Vegyész technikus
Gépészet	3 év	Hegesztő
Gépészet	3 év	Gépi és CNC forgácsoló
Kreatív – kreatívipar alágazat	3 év	Divatszabó (Női szabó szakirány)
Vegyipar	3 év	Gyógyszerkészítmény-gyártó
Vegyipar	3 év	Vegyipari rendszerkezelő
Szociális	3 év	Szociális ápoló és gondozó
Műhelyiskola – Fa- és bútoripar	6-24 hónap	Részszakma: Asztalosipari szerelő
Műhelyiskola – Kreatív	6-24 hónap	Részszakma: Lakástextil-készítő
Műhelyiskola – Gépészet	6-24 hónap	Részszakma: Fémipari gyártás előkészítő
Műhelyiskola – Szociális	6-24 hónap	Részszakma: Segédgondozó
Ágazatfüggetlen orientációs osztály	1 év	Olyan 8.évf.-t végzett tanulókra számítunk, akiknek szüksége lenne még egy évre a pályaválasztás eldöntéséhez. Esetleg hiányos kompetenciaterületeiket akarják fejleszteni, amire a továbbtanulást és a felelősségteljes szakmaválasztást rá lehet építeni. A diákok családias környezetben pályaorientációs foglalkozásokon, üzemlátogatásokon, gyárlátogatásokon vesznek részt, ehhez kapcsolódó projektekben sajátítják el 1-1 ágazat alapjait. Szakközépiskolai képzésben az alacsony csoportlétszám, egyéni bánásmód jellemző. A tanulmányi területekre pszichés fejlődési zavarral, beilleszkedési-, tanulási-, magatartási nehézséggel küzdő tanulók is jelentkezhetnek.
Ágazatfüggetlen dobbantó program	rugalmas	Célja, hogy a magatartási és tanulási zavarokkal küzdő, az iskolai rendszerű oktatásban lemaradó, vagy a rendszerből már kisodródott 15–25 éves fiatalok számára tanulási vagy a munka világába visszavezető lehetőséget biztosítson. A programban 16. életévét betöltött és alapfokú végzettséggel nem rendelkezők vehetnek részt. Alapkompetencia-fejlesztés történik, ahol mentor tanár közreműködésével minden tanuló egyéni fejlesztésben részesül. Ezt követően a tanuló tovább léphet a műhelyiskolai képzésbe, ahol részszakmát tanulhat.

- FELVÉTELI KÖVETELMÉNY: sikeresen befejezett 8. osztály
- IDEGENNYELV-OKTATÁS: angol vagy német
- KOLLÉGIUM: biztosított
- EGYÉB INFORMÁCIÓK: Állami Szakképzési Ösztöndíj, Apáczai Ösztöndíj, Útravaló Ösztöndíj, Béri Balogh Ádám Honvéd Kadét Ösztöndíj

Tiszavasvári

www.tvasvariszakkepzo.hu

ÁGAZATOK LEÍRÁSA

Rendészet és közszolgálat

Az ágazat a **magánbiztonsági**, a **rendészeti** és a **rendvédelmi** szakmákat foglalja magában. A közszolgálati (rendészeti, rendvédelmi, közigazgatási) ismeretekre épülő képzések az ágazat munkaerő-utánpótlását hivatottak biztosítani. Az adott szakterület az érdeklődő, illetve elkötelezett fiatalokat neveli és oktatja.

A képzés során a közigazgatás, illetve a rendészet választható szakmairányoknak megfelelően a fiatalok megismerkednek a közszolgálati életpálya sajátosságaival, a leendő választott hivatás fontosabb szakmai elemeivel.

A képzési folyamat során a gyakorlati képzés keretében a tanulók megismerkedhetnek a büntetés-végrehajtás, a katasztrófavédelem-tűzoltóság, a rendőrség, valamint a kormányhivatalok tevékenységének legfontosabb elemeivel.

Kreatív - kreatívipar alágazat

A kreatív terület azon szakképesítéseket fogja össze, amelyekhez kreativitás, kézügyesség és fantázia szükséges. A kreatív ágazathoz tartozó képzések során olyan szakemberek lépnek a munkaerőpiacra, akik **érdekesebbé, színesebbé** teszik világunkat, megmutatják szépségének teljes palettáját.

A képzés során a fiatalok megismerkednek a **Bőrfeldolgozó-ipar** termékeinek sokszínűségével, a **Ruha- és Textilipar** technikáival. Duális képzés keretében a szakmai gyakorlatokon jól felszerelt külső helyszíneken, vállalati képzőhelyeken megismerik a választott szakmairány hagyományos és kézi gyártásfolyamatait, valamint a korszerű eszközpark segítségével elsajátítják a magas szintű gyártás-technológiai ismereteket. A felnőtté válás során meghatározóvá válik a sokoldalú, kreatív gondolkodás.

ÁGAZATOK LEÍRÁSA

Gépészet

A technikai és technológiai fejlődés következtében egyre nagyobb számban van szükség jól képzett műszaki szakemberekre. A fejlődés mellett a különféle szakterületek specializálódása és **új szakterületek** kialakulása is megfigyelhető. A műszaki terület szakmái esetén a képzés első részében közös műszaki alapozó oktatásban vesznek részt a tanulók. Ez átjárhatóságot biztosít a különböző szakmaterületek között.

A közös műszaki alapozás során a tanulók azokat az ismereteket sajátítják el, amelyek valamennyi műszaki szakmában azonosak és szükségesek. Az alapozás végén a tanulóknak lehetőségük nyílik a különböző szakirányok közötti választásra.

Az ágazat szakmái jó választást jelentenek mindazoknak, akiket vonz a magasszinten **automatizált technológia**, szeretnek szerelni, a szervezési feladatokat is szívesen végzik, akik szeretnek alkotni, szerszámokat használni. Jó választás azoknak a fiataloknak is, akik nyitottak arra, hogy tanulmányaikat szakirányú felsőfokú intézményben folytassák.

ÁGAZATOK LEÍRÁSA

Szociális

Az ágazat a gyermekjóléti alapellátáshoz – beleértve a bölcsődei ellátást is –, a gyermekvédelmi szakellátáshoz, a javítóintézeti ellátáshoz és a szociális ellátáshoz tartozó szolgáltatásokat foglalja magában. A képzések a társadalomismereti, pedagógiai, pszichológiai, egészségügyi, szociális és gyermekvédelmi ismeretekre épülnek. Az ismeretek elsajátítása lehetővé teszi a gyermekek testi és pszichés szükségleteinek kielégítését, nevelését, fejlődésének támogatását. A képzést követően a diákok a segítségre, támogatásra szoruló gyermekek, fiatalok, valamint az egészségügyi, mentális és/vagy szociális problémákkal, beilleszkedési nehézségekkel küzdő egyének, családok és közösségek szakszerű ellátásában is képesek lesznek közreműködni. Az ágazat részéről a problémákhoz, szükségletekhez igazodó szolgáltatások biztosítása, a **testi, szellemi és szociális jólét** megteremtése a cél.

A képzés során a fiatalok megismerkednek az ápolás, gondozás, nevelés, fejlesztés és esetkezelés eszközeivel, illetve módszereivel, gyermekek személyes, szociális és kognitív kompetenciáinak, fejlődésének **támogatásával**. Elsajátítják az alkalmazásukhoz szükséges ismereteket, készségeket. A gyermekjóléti, gyermekvédelmi intézményekben – ideértve a nevelőszülői hálózatokat is –, javítóintézetekben, valamint a szociális intézményekben eltöltött gyakorlatokon betekintést nyernek a működésbe, megismerik az összetett ellátórendszer sajátosságait, az ellátottakkal kapcsolatos szakmai tevékenységek általános és speciális elemeit.

ÁGAZATOK LEÍRÁSA

Vegyipar

A szakmaterület a vegyipari, gyógyszeripari, műanyagipari, gumiipari és papíripari területeket fogja össze.

A főleg természettudományi ismeretekre épülő képzések biztosítják, hogy ezen iparágak legkorszerűbb szakmai ismereteit sajátítsák el a tanulók, ezáltal a magas hozzáadott értéket teremtő hazai vegyipar szakember utánpótlásai legyenek.

A képzés során a vegyipar, gyógyszeripar, műanyagfeldolgozó ipar, gumiipar, papír- és feldolgozóipar választható szakirányoknak köszönhetően a fiatalok megismerkednek e területek sajátosságaival.

SZAKMÁK LEÍRÁSA

Vegyész technikus

VEGYIPAR ÁGAZAT

- alapfokú iskolai végzettséggel 5 év
- érettségi végzettséggel 2 év
- érettségi és technikusi szintű szakképzettség megszerzésével zárul

A vegyész technikus önállóan vagy mérnöki irányítással részt vesz vegyipari technológiai folyamatok végrehajtásában, ellenőrzésében, irányításában, készülékek és berendezések üzemeltetésében.

A technikus vegyipari minőségellenőrző-, illetve kutatólaboratóriumokban fizikai vizsgálatokat, analitikai és műszeres elemzéseket végez.
Ajánlott minden fiatal számára, aki természettudományos érdeklődésű, vonzza a körülötte lévő természet sokszínűsége és az anyagok megismerése. Jó választás annak, aki szeret kísérletezni és összefüggéseket felismerni, valamint tud rendszerben gondolkodni.

Vegyipari rendszerkezelő

VEGYIPAR ÁGAZAT

- alapfokú iskolai végzettséggel 3 év
- szakképzettség megszerzésével zárul
- felnőtteknek előzetes tudás és gyakorlat beszámításával rövidebb idő

A munkahelyi vezető (művezető, mérnök) irányítása mellett, technológiai leírások alapján önállóan végzi a vegyipari folyamatok ellenőrzését, készülékek és berendezések üzemeltetését. Folyamatirányító számítógép használatával kontrolálja a folyamatok lefutását.

A munkahelyi vezető (művezető, mérnök) irányítása mellett, technológiai leírások alapján önállóan végzi a vegyipari folyamatok ellenőrzését, készülékek és berendezések üzemeltetését. Folyamatirányító számítógép használatával kontrolálja a folyamatok lefutását. Egyszerűbb karbantartó és tisztítási feladatokat végez.
Ajánlott minden fiatal számára, akit érdekel a kémia, ugyanakkor a gépészeti ismeretek is közel állnak hozzá. Javasolt annak, aki érdeklődik a korszerű technológiai megoldások iránt és szeretne nagyobb csapatban részfeladatokért felelősséget vállalni.

Kisgyermekgondozó-, nevelő

SZOCIÁLIS ÁGAZAT

- alapfokú iskolai végzettséggel 5 év
- érettségi végzettséggel 2 év
- érettségi és technikusi szintű szakképzettség megszerzésével zárul
- felnőtteknek előzetes tudás és gyakorlat beszámításával rövidebb idő

A kisgyermekgondozó, -nevelő feladata elsősorban a gyermekek napközbeni ellátási formáiban (bölcsőde, mini bölcsőde, családi bölcsőde, munkahelyi bölcsőde, alternatív napközbeni ellátás, napközbeni gyermekfelügyelet) és egyéb gyermekjóléti és gyermekvédelmi területen a 0-3 éves korú gyermekek nevelése, gondozása.

SZAKMÁK LEÍRÁSA

Gyógyszerkészítmény-gyártó

VEEGYIPAR ÁGAZAT

- alapfokú iskolai végzettséggel 3 év
- szakképzettség megszerzésével zárul
- felnőtteknek előzetes tudás és gyakorlat beszámításával rövidebb idő

Gyógyszerkészítmények gyártására vonatkozó speciális technológiai utasítás, recept vagy leírás alapján, magasabb képzettségű munkatárs szakmai irányítása és felügyelete mellett, önállóan végzi munkáját.

Fogadja és feldolgozásra előkészíti a különböző gyógyszerformák előállításához szükséges hatóanyagokat és gyártási segédanyagokat.
A technológiai utasítások és gyártási előírások pontos betartása mellett megbízhatóan kezeli a nagy értékű műveleti berendezéseket, korszerű, automatizált, folyamatirányított technológiák végrehajtására képes.
Ajánlott minden fiatal számára, akit érdekel a kémia, a fizika, aki szívesen ötvözné munkája során az évszázados magyar gyógyszergyártási tradíciót a modern technológiai csúcsminőséggel. Jó választás annak, aki szeret tiszta környezetben, felelősségteljes munkát végezni, amelynek eredménye az emberek egészségének megőrzése, életminőségének

Szociális és gyermekvédelmi szakasszisztens

SZOCIÁLIS ÁGAZAT

- alapfokú iskolai végzettséggel 5 év
- érettségi végzettséggel 2 év
- érettségi és technikusi szintű szakképzettség megszerzésével zárul
- felnőtteknek előzetes tudás és gyakorlat beszámításával rövidebb idő

A szociális és gyermekvédelmi szakasszisztens felsőfokú végzettségű szakember irányításával szociális, gyermekjóléti alapellátási és gyermekvédelmi szakellátási intézményekben, valamint javítóintézetekben segítséget nyújt tartós nehézségekkel küzdő, különböző életkorú, segítséget igénylő személyeknek, gyermekeknek, fiataloknak és családoknak.
Megszervezi és elvégzi – feladattól függően az egyén, a család bevonásával – a felmerülő szükségleteknek megfelelő napi tevékenységeket.
Ügyintézési feladatokat lát el a felmerülő problémák megoldására, részt vesz a döntéshozók előkészítő munkájában.

SZAKMÁK LEÍRÁSA

Gépi és CNC forgácsoló

GÉPÉSZET ÁGAZAT

- alapfokú iskolai végzettséggel 3 év
- érettségi végzettséggel 2 év
- szakképzettség megszerzésével zárul
- felnőtteknek előzetes tudás és gyakorlat beszámításával rövidebb idő

Műszaki rajz alapján, a megmunkálandó anyag ismeretében megtervezi az adott alkatrész hagyományos szerszámgépen való gyártását, meghatározva az ehhez szükséges gépeket, eszközöket és technológiai adatokat. A szerszámgépen beállítja a forgácsolási jellemzőket . Hagyományos vagy CNC-gépen alkatrészeket gyárt. A kész munkadarabok méreteit ellenőrzi, a mérés eredményét dokumentálja.

Hegesztő

GÉPÉSZET ÁGAZAT

- alapfokú iskolai végzettséggel 3 év
- érettségi végzettséggel 2 év
- szakképzettség megszerzésével zárul
- felnőtteknek előzetes tudás és gyakorlat beszámításával rövidebb idő

Különálló szerkezeti elemenként készült gépalkatrészeket, szerkezeti elemeket rögzíti egymáshoz különféle hegesztési technikák, eljárások alkalmazásával. A hegesztés során a munkadarabokat hővel, nyomással vagy mindkettővel egyesíti oly módon, hogy a munkadarabok között nem oldható fémes vagy nem fémes kapcsolat jön létre. Pontos, önálló szabálykövető magatartással tanulmányozza és értelmezi a munka tárgyára, céljára és a technológiára vonatkozó dokumentumokat. Ismeri és biztonsággal használja a kézi és kisgépes fémalakító műveletekhez használatos gépeket, szerszámokat, mérőeszközöket, védőfelszereléseket.

Divatszabó

KREATÍV—KREATÍVIPAR ALÁGAZAT

- alapfokú iskolai végzettséggel 3 év
- érettségi végzettséggel 2 év
- szakképzettség megszerzésével zárul
- felnőtteknek előzetes tudás és gyakorlat beszámításával rövidebb idő

Választható szakmairányok: női szabó szakmairány, férfi szabó szakmairány. A divatszabó, a szín és forma, a divatirányzatoknak megfelelő egyedi vagy konfekcionált öltözékeket állít elő. Egyedi terméknél – a megrendeléstől az értékesítésig – a gyártás teljes folyamatát alkalmazza. Az iparban a konfekcionált termékek széles skáláját készíti.

WWW.TVASVARISZAKKEPZO.HU

SZAKMÁK LEÍRÁSA

Szociális ápoló és gondozó

SZOCIÁLIS ÁGAZAT

- alapfokú iskolai végzettséggel 3 év
- érettségi végzettséggel 2 év
- szakképzettség megszerzésével zárul
- felnőtteknek előzetes tudás és gyakorlat beszámításával rövidebb idő

Bentlakást vagy nappali ellátást biztosító szociális intézményekben, illetve az ellátást igénylő otthoni környezetében, gondozói munkakörben végzi tevékenységét.

Életkoruk, egészségi, mentális vagy fizikai állapotuk miatt segítségre szoruló (idősek, fogyatékosok, pszichiátriai betegek, szenvedélybetegek, hajléktalanok) személyeket ápol és gondoz.

Gépgyártás-technológiai technikus

GÉPÉSZET ÁGAZAT

- alapfokú iskolai végzettséggel 5 év
- érettségi végzettséggel 2 év
- érettségi és technikusi szintű szakképzettség megszerzésével zárul
- felnőtteknek előzetes tudás és gyakorlat beszámításával rövidebb idő

Önállóan vagy mérnöki irányítással részt vesz gépalkatrészek gyártásában tervezésében; gépek, géprendszerek, mechanikus berendezések működtetésében, szerelésében, karbantartásában és javításában. Meghatározza a gyártás technológiai adatait, biztosítja a gyártóeszközök üzemeltetési feltételeit. Irányítja az általa tervezett gyártási folyamatot. Gyártás közben méréseket, ellenőrzéseket végez, azok eredményét dokumentálja. Megtervezi a gépek karbantartási folyamatait és részt vesz azok végrehajtásában. Robotokat üzemeltet, azok működését felügyeli.

Közszolgálati technikus

RENDÉSZET ÉS KÖZSZOLGÁLAT ÁGAZAT

- alapfokú iskolai végzettséggel 5 év
- érettségi végzettséggel 2 év
- érettségi és technikusi szintű szakképzettség megszerzésével zárul
- felnőtteknek előzetes tudás és gyakorlat beszámításával rövidebb idő

A közszolgálat széles szakmai vertikumán belül részletesen megismerkedik a közigazgatási tevékenység-terület szabályaival, sajátosságaival, a rendészeti, a magánbiztonsági tevékenység, valamint a rendvédelmi életpálya sajátosságaival, a leendő választott hivatás fontosabb szakmai elemeivel. A képzési folyamat során a gyakorlati képzés keretében a közigazgatási technikus megismerkedik tevékenység-rendszerének, a magánbiztonsági szolgáltató szervezetek, a büntetés-végrehajtás, a katasztrófavédelem-tűzoltóság, valamint a rendőrség tevékenységének legfontosabb elemeivel.

WWW.TVASVARISZAKKEPZO.HU

HELLO SZAKMA !

Vásárhelyi

NYÍREGYHÁZI SZC VÁSÁRHELYI PÁL TECHNIKUM
4400 Nyíregyháza, Vasvári Pál u. 16.
OM: 203045/010
+36 70 199 5711
info@nyszcevisz.hu

NYÍREGYHÁZI SZC VÁSÁRHELYI PÁL TECHNIKUM
1969

ÉPÍTŐIPAR KÖRNYEZETVÉDELEM VÍZÜGY

A régió egyik meghatározó középiskolája, ahol építőipar, környezetvédelem és vízügy ágazatban képezünk technikusokat.

Diákjaink évről évre kiemelkedően szerepelnek az Ágazati Szakmai Érettségi Vizsgatárgyak Versenyén és az Országos Szakmai Tanulmányi Versenyeken, ennek köszönhetően az elmúlt években iskolánk első helyezett lett a Környezetvédelem – vízgazdálkodás szakmai rangsorban.

Tanulóink közül sokan műszaki egyetemeken, főiskolákon folytatják tanulmányaikat. Az itt végzett technikusok el tudnak helyezkedni szakmájukban, vagy önálló vállalkozóként is dolgozhatnak.

Az itt folyó szakmai munka garanciája, hogy az ÉVISZ bekerült 2023-ban az ország legjobb 100 technikuma közé.

KÉPZÉSI KÍNÁLAT 2024/2025

ÁGAZAT NEVE	KÉPZÉSI IDŐ	VÁLASZTHATÓ SZAKMA
Építőipar	5 év	Magasépítő technikus, Mélyépítő technikus, Útépítő, vasútépítő és -fenntartó technikus (Lehetőség van Honvéd Kadét Programhoz csatlakozni)
Környezetvédelem és vízügy okleveles technikusképzés	5 év	Vízügyi technikus (Lehetőség van Honvéd Kadét Programhoz csatlakozni)
Környezetvédelem és vízügy	5 év	Környezetvédelmi technikus, Vízügyi technikus (Lehetőség van Honvéd Kadét Programhoz csatlakozni)

FELVÉTELI KÖVETELMÉNYEK: A tanulmányi eredmények számítása (maximum 50 pont): Az általános iskola 7. osztály év végi és a 8. osztály félévi érdemjegyeinek összegeként számítjuk. A figyelembe vett tantárgyak a következők: magyar nyelv, irodalom, matematika, fizika, rajz.
Központi írásbeli felvételi: Elérhető pontszám: 100 pont
Mindkét ágazatban ugyanaz a kompetencia alapú központi írásbeli, mely magyar nyelv és matematika feladatlapokból áll (50-50 pont).
Felvételi vizsga időpontja: 2024. január 20.

IDEGENNYELV-OKTATÁS: Angol vagy német.

KOLLÉGIUM: Biztosított.

EGYÉB INFORMÁCIÓK: A felvételi eljárás során felvett tanulóknak egészségi alkalmassági vizsgálaton kell részt venniük. Az egészségügyi alkalmasság megállapítása után válik véglegessé a felvétel.

Vásárhelyi

www.nyszcevisz.hu

ÁGAZATOK LEÍRÁSA

Építőipar

Az építőipar azon iparágak gyűjtőneve, amelyek az épített környezetet hozzák létre. Az építőipar az emberrel együtt fejlődött, létesítményei körülvesznek bennünket a mindennapokban (utak, hidak, alagutak, felhőkarcolók, családi házak).

Az ágazat **meghatározó súlyú** az ország gazdaságában, sőt napjainkban szinte minden nemzetgazdaság meghatározó iparága. Duális képzés keretében a diákok a szakmai gyakorlatokon jól felszerelt műhelyekben, **vállalati és külső** építési helyszíneken, munkavégzés közben, korszerű berendezések és eszközök segítségével sajátíthatják el a magas szintű ismereteket.

Azon tanulóknak ajánljuk az építőipar szakmáit, akik szeretnek a szabadban dolgozni, alkotni akarnak és látni kívánják annak eredményét.

WWW.NYSZCEVISZ.HU

ÁGAZATOK LEÍRÁSA

Környezetvédelem és vízügy

A képzésben a környezet- és természetvédelem, vízügy, hulladékgazdálkodás választható szakirányoknak köszönhetően a fiatalok megismerkednek a természeti és épített környezet sajátosságaival, valamint a környezetkárosító hatásokkal.

Duális képzés keretében a szakmai gyakorlatokon jól felszerelt laboratóriumokban, vállalati helyszíneken és külső helyszíni mérések által, **korszerű eszközpark** segítségével sajátíthatják el a magas szintű ismereteket.

A felnőtté válással kialakul a **környezettudatos** szemlélet, és a felelősségérzet a bennünket körülvevő környezetért és a különböző természeti és épített környezeti értékek megőrzéséért.

WWW.NYSZCEVISZ.HU

SZAKMÁK LEÍRÁSA

Magasépítő technikus

ÉPÍTŐIPAR ÁGAZAT

- alapfokú iskolai végzettséggel 5 év

érettségi végzettséggel 2 év

- érettségi és technikusi szintű szakképzettség megszerzésével zárul

- felnőtteknek előzetes tudás és gyakorlat beszámításával rövidebb idő

Önállóan vagy mérnöki irányítással épületek és más építmények építésével, felújításával, átalakításával, karbantartásával és javításával kapcsolatos műszaki feladatokat lát el. Munkafolyamatok összehangolását, szervezését végzi. Képes az irányítása alá tartozó szakemberek vezetésére. Az építőanyag-gyártás technológiai folyamatait előkészíti. A gyártási technológia folyamatát és készletét ellenőrzi.

Mélyépítő technikus

ÉPÍTŐIPAR ÁGAZAT

- alapfokú iskolai végzettséggel 5 év

érettségi végzettséggel 2 év

- érettségi és technikusi szintű szakképzettség megszerzésével zárul

- felnőtteknek előzetes tudás és gyakorlat beszámításával rövidebb idő

Önállóan vagy mérnöki irányítással műtárgyak és más létesítmények építésével, felújításával, átalakításával, üzemeltetésével, karbantartásával és javításával kapcsolatos műszaki feladatokat lát el. Munkafolyamatok összehangolását, szervezését végzi. Képes az irányítása alá tartozó szakemberek vezetésére. Az építőanyag-gyártás technológiai folyamatait előkészíti. A gyártási technológia folyamatát és készletét ellenőrzi.

Útépítő, vasútépítő és -fenntartó technikus

ÉPÍTŐIPAR ÁGAZAT

- alapfokú iskolai végzettséggel 5 év

- érettségi végzettséggel 2 év

- érettségi és technikusi szintű szakképzettség megszerzésével zárul

- felnőtteknek előzetes tudás és gyakorlat beszámításával rövidebb idő

Az Útépítő, vasútépítő és -fenntartó technikus az operatív vezető közvetlen munkatársa, összekötő szerepet tölt be az építésvezető, a mérnök és a művezető, valamint a szakmunkások között. Önállóan vagy mérnöki irányítással közlekedési építmények (utak, vasutak, gátak stb.) építésével, felújításával, átalakításával, karbantartásával és javításával kapcsolatos műszaki feladatokat lát el. Kivitelezésben műszaki előkészítéssel kapcsolatos tevékenységeket végeznek, az üzemeltetésben pedig pályafelügyeleti tevékenységgel kapcsolatos feladatokat látnak el.

Ajánlott minden fiatal számára, aki szeretne részt venni a közlekedésépítési munkákban, azon belül is szívesen dolgozna az infrastruktúra építésében, üzemeltetésében, felügyeletében és karbantartásában.

SZAKMÁK LEÍRÁSA

Környezetvédelmi technikus

KÖRNYEZETVÉDELEM ÉS VÍZÜGY ÁGAZAT

- alapfokú iskolai végzettséggel 5 év
- érettségi végzettséggel 2 év
- érettségi és technikusi szintű szakképzettség megszerzésével zárul
- felnőtteknek előzetes tudás és gyakorlat beszámításával rövidebb idő

Napjainkban egyre fontosabb feladat a környezet védelme. A környezetvédelmi technikus ismeri a környezeti elemeket. Önállóan vagy mérnöki irányítással mérőműszerek segítségével megállapítja a környezetszennyező anyagok és egyéb egészségkárosító tényezők nagyságát. Hulladékfeldolgozási- és hasznosítási területen tervezési, szervezési, irányítási tevékenységeket lát el. Igazgatási feladatként környezetvédelmi adatokat tart nyilván és adatszolgáltatást nyújt online felületen, valamint települési környezetvédelmi programokat készít. Vizsgálja továbbá a természetvédelemben védett fajokat, valamint természeti értékeket mér fel. Munkáját üzemben, laboratóriumban, és terepi körülmények között végzi. A környezetvédelem olyan tevékenység, ami által óvjuk és megőrizzük a természetet, az élővilágot, ebben jelentős szerepe lehet a környezetvédelmi technikusoknak.

Vízügyi technikus

KÖRNYEZETVÉDELEM ÉS VÍZÜGY ÁGAZAT

- alapfokú iskolai végzettséggel 5 év
- érettségi végzettséggel 2 év
- érettségi és technikusi szintű szakképzettség megszerzésével zárul
- felnőtteknek előzetes tudás és gyakorlat beszámításával rövidebb idő

A vízügyi technikus megismerkedik a víz természetben, emberi tevékenységben betöltött szerepével, a kártételei elleni védekezéssel, munkája során szem előtt tartja a környezet védelmét.

HELLO SZAKMA !

Wesselényi

NYÍREGYHÁZI SZC WESSELÉNYI MIKLÓS TECHNIKUM ÉS KOLLÉGIUM
4400 Nyíregyháza
Dugonics u. 10-12.
OM: 203045/011
+36 70 199 5726
suli@wmk.hu

KREATÍV TECHNIKUM

MODERN és PIACKÉPES

Változatos képzési kínálattal rendelkezik, 6 ágazatban technikumi és szakképző iskolai képzéstípusban kínálunk szakmát tanulói jogviszonyban és felnőtteknek egyaránt.

Iskolánk 2021-ben elnyerte a megtisztelő **kreatív technikum** címet. A kreativitás átszövi az iskola szellemét és tevékenységeit. Fiatalos, lendületes oktatói testületünk a kreativitás jegyében szervezi tevékenységeit. Kollégáink számos pályázaton vesznek részt tanulóinkkal, és tartják a kapcsolatot olyan szervezetekkel, amelyek értékes programlehetőségeket kínálnak iskolánknak és a diákoknak.

2016 óta pályázunk sikeresen **Erasmus** programokra, rendelkezünk Erasmus Tervvel, és 2021 óta Erasmus akkreditációval is, ezáltal lehetőséget nyújtva mind a tanulóknak, mind az oktatóknak arra, hogy **külföldi mobilitásokban** vegyenek részt.

KÉPZÉSI KÍNÁLAT 2024/2025

ÁGAZAT NEVE	KÉPZÉSI IDŐ	VÁLASZTHATÓ SZAKMA
Elektronika és elektrotechnika	3 év	Villanyszerelő (Épületvillamosság)
Elektronika és elektrotechnika	3 év	Elektronikai műszerész
Fa- és bútoripar	3 év	Asztalos
Vegyipar	3 év	Abroncsgyártó
Kreatív - kreatívipar alágazat	5 év	Divat-, jelmez- és díszlettervező (Divattervező)
Fa- és bútoripar	5 év	Faipari technikus
Informatika és távközlés	5 év	Informatikai rendszer- és alkalmazás-üzemeltető technikus
Szépészet	5 év	Kozmetikus technikus
Szépészet	5 év	Fodrász
Vegyipar	5 év	Gumiipari technikus
Vegyipar	5 év	Műanyag-feldolgozó technikus
Vegyipar	5 év	Vegyész technikus

- FELVÉTELI KÖVETELMÉNYEK: A felvétel az általános iskolai eredmények alapján történik.
- IDEGENNYELV-OKTATÁS: Angol vagy német.
- KOLLÉGIUM: Biztosított.

Wesselényi

www.wmk.hu

ÁGAZATOK LEÍRÁSA

Fa- és bútoripar

A fa- és bútoripar ágazat életpályák számtalan szakmáját fogja össze. Mindben közös, hogy alkotó, kreatív munkával hoz létre használati tárgyakat, melyek hétköznapjainkban **nélkülözhetetlenek**, kényelmünket szolgálják, használatuk biztonságot és sok örömöt okoz.

Épületek alkotóelemeitől kezdve (pl. fa alapanyagú falazóelemek, nyílászárók) a tároló- és ülőbútorokon át (iroda-, konyha-, lakószobaszekrények, asztalok, ülőgarnitúrák, ágyak, székek) a műalkotásokig (szobrászat, faragás, intarziák, díszletek) rendkívül széles a skála. Az iparágban elsősorban hazai alapanyagokból exportképes termékek készülnek. A gyárak, üzemek, műhelyek az ország egész területén megtalálhatók.

A duális képzésben résztvevő diákok modern, jól felszerelt műhelyekben gyakorolhatják a kézműves szakmák fortélyait, de **ipari környezetben** elsajátíthatják a legfrissebb digitális CNC technikával működő berendezések kezelését is.

A fa- és bútoripari szakmát azon fiataloknak ajánljuk, akik szépérzékkel rendelkeznek, fogékonyak a **design** iránt, szeretnek fa-, bőr és textilanyagokkal elmélyülten, önállóan alkotómunkát végezni, s **büszkék** azok eredményére.

WWW.WMK.HU

ÁGAZATOK LEÍRÁSA

\Informatika\és\távközlés

A szakmaterület az informatikai és infokommunikációs szakmákat foglalja magába. Rendkívül **dinamikusan fejlődő** területe az iparnak.

Az ágazat az informatikai **rendszer és alkalmazásüzemeltetés**től, a **hálózat-építés**en át, a **szoftverfejlesztés**en és tesztelésen túl a **távközlés**ig széles-spektrumban kínál lehetőségeket a fiatalok számára, akik egyébként is nagyon nyitottak e terület felé. Az informatika önálló tudományág, amely a különböző eszközökkel, de különösen a számítógéppel megvalósított információkezeléssel, azaz az információ megszerzésével, gyűjtésével, feldolgozásával, tárolásával, sokszorosításával és továbbításával foglalkozik. Duális képzés keretében a diákok/tanulók szakmai gyakorlatokon jól felszerelt műhelyekben, modern vállalati helyszíneken, munkavégzés közben, korszerű eszközpark segítségével sajátíthatják el a magas szintű ismereteket.

Az ágazat szakmái jó választást jelentenek mindazoknak, akiket érdekel az internet, a számítógép működése és rejtelmei, vagy a programozás és a telekommunikáció. Az itt végzett tanulók **gyorsan képesek elhelyezkedni**, mivel keresett szakemberek a munkaerőpiacon. Továbbtanulásokhoz jelen képzések biztos alapot adnak.

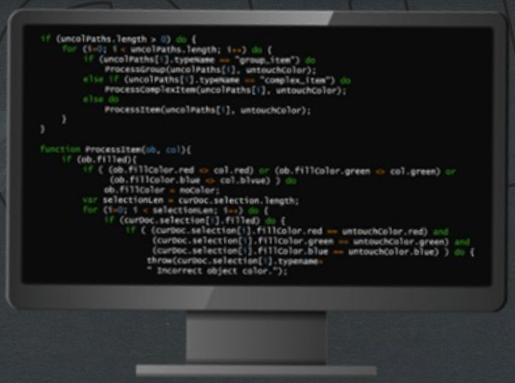

ÁGAZATOK LEÍRÁSA

Elektronika és elektrotechnika

A műszaki területen az érintett szakmaterületek esetén közös műszaki alapozás folyik, amelynek során a tanulók azokat az ismereteket sajátíthatják el, amelyek valamennyi műszaki szakmában azonosak. Az alapozó szakasz végén lehetőség nyílik a különböző szakirányok közötti választásra, ezzel biztosítva átjárhatóságot az egyes szakmaterületek között.

A gyakorlatorientált képzést elvégző fiatalok szakképzettségtől függően alkalmassá válnak vezérlési és szabályozási, valamint elektromos és elektronikus berendezésekkel kapcsolatos feladatok ellátására, üzemeltetési és karbantartási feladatok elvégzésére. Olyan átfogó műszaki ismereteket szerezhetnek, amelyek alkalmassá teszik őket az Ipar 4.0 vállalati környezetben történő munkavégzésre.

Az ágazat szakmái jó választást biztosítanak mindazoknak, akik érdeklődnek az elektronika és az elektrotechnika iránt, és olyan szakmára vágynak, amely kimagasló technológiai környezetben ígéretes karrierutakat kínál, valamint nyitottak felsőfokú tanulmányok folytatására is.

WWW.WMK.HU

ÁGAZATOK LEÍRÁSA

VEGYIPAR

A szakmaterület a vegyipari, gyógyszeripari, műanyagipari, gumiipari és papíripari területeket fogja össze.

A főleg természettudományi ismeretekre épülő képzések biztosítják, hogy ezen iparágak **legkorszerűbb szakmai ismereteit** sajátítsák el a tanulók, ezáltal a magas hozzáadott értéket teremtő hazai vegyipar szakember utánpótlásai legyenek.

A képzés során a vegyipar, gyógyszeripar, műanyagfeldolgozó ipar, gumiipar, papír- és feldolgozóipar választható szakirányoknak köszönhetően a fiatalok megismerkednek e területek sajátosságaival.

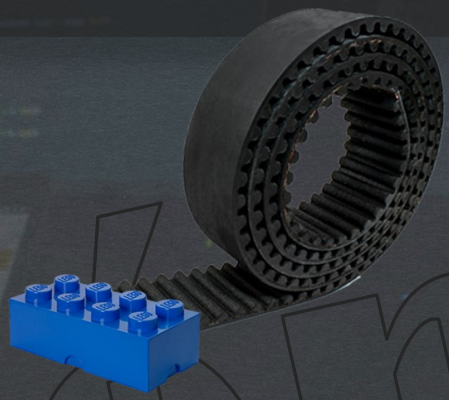

ÁGAZATOK LEÍRÁSA

Kreatív - kreatívipar alágazat

A kreatív terület azon képzéseket fogja össze, amelyekhez kreativitás, kézügyesség és fantázia szükséges. A kreatív ágazathoz tartozó képzések során olyan szakemberek lépnek a munkaerőpiacra, akik **érdekesebbé, színesebbé** teszik világunkat, megmutatják szépségének teljes palettáját.

A képzés során a fiatalok megismerkednek a Bőrfeldolgozó-ipar termékeinek sokszínűségével, a Ruha- és Textilipar technikáival. Duális képzés keretében a szakmai gyakorlatokon **jól felszerelt külső helyszínen**, vállalati képzőhelyeken megismerik a választott szakmairány hagyományos gyártás folyamatait, valamint a korszerű eszközpark segítségével sajátíthatják el a magas szintű gyártás-technológiai ismereteket.

A felnőtté válás során meghatározóvá válik a sokoldalú, kreatív gondolkodás.

ÁGAZATOK LEÍRÁSA

Szépészet

Manapság a szépségiparnál csak az informatika fejlődik gyorsabban és dinamikusabban. A növekedés Magyarországon is jól érzékelhető. A tudomány gyors fejlődése a szépségiparban is szükségessé tette a magas technológiai tudást.

Az ágazatban tudással megalapozott, személyre szabott, megtervezett, megbízható szolgáltatásra van szükség valamennyi területen, ezért a kozmetikus, a fodrász és a kéz- és lábápoló szakemberek technikusi képzés keretében a szakképzettség megszerzése mellett érettségi bizonyítványt is szereznek.

Az ágazat szakmái jó választást jelentenek mindazoknak, akiket érdekel a szépség, a divat, az **új dimenziók** megismerése.

WWW.WMK.HU

SZAKMÁK LEÍRÁSA

Divat-, jelmez- és díszlettervező

KREATÍV ÁGAZAT
—KREATÍVIPAR ALÁGAZAT

- alapfokú iskolai végzettséggel 5 év

érettségi végzettséggel 2 év

- érettségi és technikusi szintű szakképzettség megszerzésével zárul

- felnőtteknek előzetes tudás és gyakorlat beszámításával rövidebb idő

Vizuális műveltséggel, fejlett forma- és színérzékkel, rajzi-, festészeti-, művészeti- és öltözködési-, valamint bútortörténeti ismeretekkel rendelkezik. Olyan technikus, aki öltözék, színházi vagy filmes jelmez-kivitelezési tudással is rendelkezik, valamint ért a díszlet -kivitelezés minden fázisához.

Faipari technikus

FA– ÉS BÚTORIPAR ÁGAZAT

- alapfokú iskolai végzettséggel 5 év

érettségi végzettséggel 2 év

- érettségi és technikusi szintű szakképzettség megszerzésével zárul

- felnőtteknek előzetes tudás és gyakorlat beszámításával rövidebb idő

Bútorok, ajtók, ablakok, fűrészipari termékek, laplemezipari, továbbá különleges faipari termékek tervezésében, előállításában vesz részt. Kisvállalkozóként, a megrendelői igényeknek megfelelően bútort, ajtót, ablakot, stb. tervez, készít és épít be. Nagyvállalati munkakörben gyártmánytervezési, gyártáselőkészítési, -szervezési, -technológiai, termelésirányítási és minőségellenőrzési feladatokat lát el. Használja, illetve kezeli a legmodernebb digitális eszközöket és rendszereket.

Vegyész technikus

VEGYIPAR ÁGAZAT

- alapfokú iskolai végzettséggel 5 év

- érettségi végzettséggel 2 év

- érettségi és technikusi szintű szakképzettség megszerzésével zárul

- felnőtteknek előzetes tudás és gyakorlat beszámításával rövidebb idő

A vegyész technikus önállóan vagy mérnöki irányítással részt vesz vegyipari technológiai folyamatok végrehajtásában, ellenőrzésében, irányításában, készülékek és berendezések üzemeltetésében. A technikus vegyipari minőségellenőrző-, illetve kutatólaboratóriumokban fizikai vizsgálatokat, analitikai és műszeres elemzéseket végez. Ajánlott minden fiatal számára, aki természettudományos érdeklődésű, vonzza a körülötte lévő természet sokszínűsége és az anyagok megismerése. Jó választás annak, aki szeret kísérletezni és összefüggéseket felismerni, valamint tud rendszerben gondolkodni.

WWW.WMK.HU

SZAKMÁK LEÍRÁSA

Kozmetikus technikus

Kozmetikai alap és kiegészítő műveleteket végez, diagnosztizál, kezelési tervet állít össze, professzionális kozmetikumokkal dolgozik. Hozzájárul és támogatja az ápoltság, higiénia, szépség és egészség megőrzését.

SZÉPÉSZET ÁGAZAT

- alapfokú iskolai végzettséggel 5 év
- érettségi végzettséggel 2 év
- érettségi és technikusi szintű szakképzettség megszerzésével zárul
- felnőtteknek előzetes tudás és gyakorlat beszámításával rövidebb idő

Fodrász

A szakmához tartozó szolgáltatások magukba foglalják, a haj, a fejbőr, az arcszőrzet formázását, tisztítását, ápolását, a különböző hajvágásokat, a vizes és száraz haj formázását, a haj tartós formaváltoztatását, színváltoztatását, alkalmi frizura készítését, tanácsadást. A fodrász szolgáltatást nyújt: nőnek, férfinek és gyermeknek egyaránt.

SZÉPÉSZET ÁGAZAT

- alapfokú iskolai végzettséggel 5 év
- érettségi végzettséggel 2 év
- érettségi és technikusi szintű szakképzettség megszerzésével zárul
- felnőtteknek előzetes tudás és gyakorlat beszámításával rövidebb idő

Gumiipari technikus

Gumiipari feldolgozó üzemek középvezetésére alkalmas szakember, aki ismeri a műanyag és a gumi alapanyagok kémiai, fizikai, feldolgozás- és alkalmazástechnikai tulajdonságait, a gumikeverék -készítő, gumiipari félkész- és késztermék gyártó gépeket, szerszámokat és gyártástechnológiákat.

VEGYIPAR ÁGAZAT

- alapfokú iskolai végzettséggel 5 év
- érettségi végzettséggel 2 év
- érettségi és technikusi szintű szakképzettség megszerzésével zárul
- felnőtteknek előzetes tudás és gyakorlat beszámításával rövidebb idő

SZAKMÁK LEÍRÁSA

Asztalos

FA– ÉS BÚTORIPAR ÁGAZAT

- alapfokú iskolai végzettséggel 3 év

érettségi végzettséggel 2 év

- szakképzettség megszerzésével zárul

- felnőtteknek előzetes tudás és gyakorlat beszámításával rövidebb idő

Az asztalos egy olyan faipari szakma, amelyet a hagyományos kézműves munka mellett a gépi technológia, a digitalizáció jellemez. Az asztalos különböző rendeltetésű és szerkezetű bútorok, nyílászárók és belsőépítészeti munkák elkészítését, szerelését, javítását és felújítását végzi.

Villanyszerelő

ELEKTRONIKA ÉS ELEKTROTECHNIKA ÁGAZAT

- alapfokú iskolai végzettséggel 3 év

érettségi végzettséggel 2 év

- szakképzettség megszerzésével zárul

- felnőtteknek előzetes tudás és gyakorlat beszámításával rövidebb idő

A villanyszerelő épületek, létesítmények és hálózatok hagyományos és intelligens villamos és napelemes rendszerének kialakítását végző szakember. Az ipari és kommunális létesítmények villamos berendezésének szerelése során kapcsoló- és elosztóberendezést telepít, ipari energia elosztó vezetéket, szabadvezetéket, kábelt, vezérlő- és szabályozókészüléket, berendezést szerel, javít. Feladatkörébe tartozik a villamos ellenőrző mérések, vizsgálatok és beállítások elvégzése is.

Lehetséges szakmairányok: épületvillamosság szakmairány, villamos hálózat szakmairány, villamos készülék és berendezés szakmairány.

Elektronikai műszerész

ELEKTRONIKA ÉS ELEKTROTECHNIKA ÁGAZAT

- alapfokú iskolai végzettséggel 3 év

érettségi végzettséggel 2 év

- szakképzettség megszerzésével zárul

- felnőtteknek előzetes tudás és gyakorlat beszámításával rövidebb idő

Az elektronikai műszerész a gyártó és a kiszolgáló ágazatok középfokú végzettségű elektronikai szakembere. Alapvető feladata az elektronikai berendezések összeszerelése és beállítása, valamint az elektromos és elektronikus eszközök, műszerek bemérése, javítása és karbantartása. Eltérő mérési eredmények esetén feladatai közé tartozik a hibák megkeresése és megszüntetése (hideg-forrasztások, fóliaszakadások és zárlatok, hibás alkatrészek). Ismeri és alkalmazza a villamos biztonságtechnikai, illetőleg a korszerű ESD (elektrosztatikus kisülés elleni) védelmi előírásokat.

SZAKMÁK LEÍRÁSA

Abroncsgyártó

Az abroncsgyártó végzettséggel rendelkező a gumiipari keverőberendezések használatával a gumitermékek előállítását végzi, ismeri a felépítő gépek és vulkanizáló berendezések technológiáját.

VEGYIPAR ÁGAZAT

- alapfokú iskolai végzettséggel 3 év
- érettségi végzettséggel 2 év
- szakképzettség megszerzésével zárul
- felnőtteknek előzetes tudás és gyakorlat beszámításával rövidebb idő

Informatikai rendszer- és alkalmazás-üzemeltető technikus

Az informatikai rendszer- és alkalmazás-üzemeltető technikus adott cég munkatársaként helyben telepített, illetve felhő szolgáltatásként igénybe vett hálózati eszközök, szerverek, valamint alkalmazások összehangolt működését biztosítja.

INFORMATIKA ÉS TÁVKÖZLÉS ÁGAZAT

- alapfokú iskolai végzettséggel 5 év

érettségi végzettséggel 2 év

- érettségi és technikusi szintű szakképzettség megszerzésével zárul
- felnőtteknek előzetes tudás és gyakorlat beszámításával rövidebb idő

Műanyag-feldolgozó technikus

A szakma megszerzésével egy dinamikusan fejlődő iparág működésébe csatlakozik be. A technikus a modern ipari környezetben felügyeli a műanyag-feldolgozó üzem teljes működését, beleértve a gépek működését, karbantartását és a munkaszervezést.

VEGYIPAR ÁGAZAT

- alapfokú iskolai végzettséggel 5 év
- érettségi végzettséggel 2 év
- érettségi és technikusi szintű szakképzettség megszerzésével zárul
- felnőtteknek előzetes tudás és gyakorlat beszámításával rövidebb idő

HELLO SZAKMA !

Zay

NYÍREGYHÁZI SZC
ZAY ANNA
TECHNIKUM ÉS KOLLÉGIUM

4400 Nyíregyháza, Család u. 11.
OM: 203045/008
+36 70 199 6735
titkarsag@zay.hu

Szabolcs-Szatmár-Bereg vármegye egyik olyan összetett intézménye, mely a térség meghatározó szereplőjeként az Egészségügy, a Szociális, Oktatás, és Egészségügyi technika ágazati szakképzésben a kor, a duális partnerek és a munkaerőpiac által elvárt szaktudással rendelkező tanulók képzését és a felnőttképzését szervezi.

Minőségi munkaerő képzésünk záloga, hogy intézményünk stabilan működő, fenntartható, innovatív, tanulóbarát oktatási környezet legyen, ahol a tapasztalatok megszerzése mellett a digitális kompetenciák és a zöld szemlélet fejlesztése is fő szempont. Iskolánk az okleveles technikusképzésre építve egyenes utat nyitott a tanulók számára a szakirányú felsőoktatásba. Társadalmi szerepvállalásként partnereinkkel karöltve megjelenünk és részt veszünk a lakosság egészségtudatos szemléletformálásában, szociális érzékenyítésében.

Az iskolánkban kollégium működik, mely szerves része az intézménynek. Az engedélyezett tanulói létszám 160 fő. A lányok kollégiumi elhelyezése biztosított, a fiúk elhelyezésére a város fiúkollégiumaiban van lehetőség. Diákjaink életkori sajátosságait, igényeit összehangolva alkottuk meg a legfontosabb szabályzóinkat.

Az eltelt évek alatt kialakultak hagyományos rendezvényeink is. Minden évben verébavatót, mikulásnapot, karácsonyi ünnepséget, diáknapot szervezünk. Ezeket és állandó programjainkat a diákönkormányzat támogatja. Rendezvényeink mindegyike élményt adó, jó hangulatú.

KÉPZÉSI KÍNÁLAT 2024/2025

ÁGAZAT NEVE	KÉPZÉSI IDŐ	VÁLASZTHATÓ SZAKMA
Egészségügy okleveles technikusképzés	6 év	Általános ápoló
Egészségügy	5 év	Csecsemő– és gyermekápoló
Szociális	5 év	Kisgyermekgondozó-, nevelő
Oktatás	5 év	Oktatási szakasszisztens

FELVÉTELI KÖVETELMÉNYEK:
Nincs. A felvételi rangsorolás alapja: 7. osztály év végi és 8. osztály félévi magyar nyelv és irodalom (átlag), történelem, matematika, egy tanult idegen nyelv és biológia tantárgy eredményeinek kétszerese.
A felvétel feltétele: foglalkozás-egészségügyi alkalmassági vizsgálat.

IDEGENNYELV-OKTATÁS:
Angol vagy német.

KOLLÉGIUM:
Lányok számára biztosított, a fiúk elhelyezésére a Nyíregyházi Szakképzési Centrum fiú kollégiumaiban van lehetőség.

Zay
www.zay.hu

Egészségügy

Az ágazat az egészségügyi szakmák gyakorlására készíti fel a leendő szakembereket, akik a betegápolás és gondozás, a különböző diagnosztikai és terápiás területeken végzik munkájukat. Tevékenységüket team tagjaként gyakorolják, hiszen együtt, egymás munkáját támogatva lehetnek eredményesek a gyógyító tevékenységben.

A középfokú egészségügyi szakképzettségű szakemberek a teammunka során elsősorban a felsőfokú végzettségű egészségtudományi szakemberekkel (pl. BSc és MSc ápolók, szülésznők, gyógytornászok, mentőtisztek, dietetikusok, laboratóriumi és diagnosztikai analitikusok, stb.), valamint az orvosokkal együttműködve látják el feladataikat.

Az ágazatban végzettek feladata az egyes korosztályok egészségének megőrzése, betegségének megelőzése, betegek, sérültek ellátása, ápolása, gondozása, a betegek felépülésének támogatása, rehabilitációja.

ÁGAZATOK LEÍRÁSA

A képzés során az ápolás, az asszisztencia, az egészségügyi laboratóriumi munka és a rehabilitáció területeivel ismerkedhetnek meg a fiatalok.

Duális képzés keretében a szakmai gyakorlatokon — kórházakban, klinikákon, rendelőintézetekben, rehabilitációs intézetekben, illetve a mentőszolgálatnál — sajátíthatják el a magas szintű szakmai ismereteket. Kiemelkedő lehetőség az okleveles technikus képzés (pl. az Általános ápoló képzés esetében), melynek során a tanulók képzését az iskolával szerződésben álló egyetem koordinálja, így lehetővé válik a középfokú tanulmányok beszámítása a későbbi felsőoktatási tanulmányokba.

A felnőtté válás során meghatározóvá válik a segítő szemlélet és a felelősségvállalás egészséges, illetve beteg embertársainkért.

Oktatás

Szívesen töltenéd a mindennapjaidat a gyerekek között? Szeretnél változatos, jó hangulatú munkát? Szeretnél gyerekek példaképe lenni? Kipróbálhatod magad élmények szervezésében, kreatív tevékenységekben. Támogathatod a gyermekek testi, lelki fejlődését; figyelemmel kísérheted személyiségük gazdagodását.

A változatos helyszíneken, magas óraszámban megtartott gyakorlatok során aktívan részt vehetsz a gyermekek mindennapi tevékenységeiben. Segítheted a különböző életkorú gyermekek nevelését. Sokoldalú tapasztalatot szerezhetsz a különböző szabadidős tevékenységek szervezésében. A megszerzett tudásodat hasznosíthatod a pedagógus és a szülő legfontosabb segítőjeként.

Továbbtanulásod esetén is támaszkodhatsz az oktatás ágazatban szerzett ismereteidre. Ha te is szeretnél a jövő generációi nevelésének részese lenni és a gyermekek fejlődésében segítő szerepet betölteni, akkor válaszd az oktatás ágazat korszerű és gyakorlatorientált képzését!

Szociális

Az ágazat a gyermekjóléti alapellátáshoz – beleértve a bölcsődei ellátást is –, a gyermekvédelmi szakellátáshoz, a javítóintézeti ellátáshoz és a szociális ellátáshoz tartozó szolgáltatásokat foglalja magába. A képzések a társadalomismereti, pedagógiai, pszichológiai, egészségügyi, szociális és gyermekvédelmi ismeretekre épülnek. Az ismeretek elsajátítása lehetővé teszi a gyermekek testi és pszichés szükségleteinek kielégítését, nevelését, fejlődésének támogatását. A képzést követően továbbá a fiatal a segítségre, támogatásra szoruló gyermekek, fiatalok, valamint az egészségügyi, mentális és/vagy szociális problémákkal, beilleszkedési nehézségekkel küzdő egyének, családok és közösségek szakszerű ellátásában is képes lesz közreműködni. Az ágazat részéről a problémákhoz, szükségletekhez igazodó szolgáltatások biztosítása, a testi, szellemi és szociális jólét megteremtése a cél.

A képzés során a fiatalok megismerkednek az ápolás, gondozás, nevelés, fejlesztés és esetkezelés eszközeivel, illetve módszereivel, gyermekek személyes, szociális és kognitív kompetenciáinak, fejlődésének támogatásával. Elsajátítják az alkalmazásukhoz szükséges ismereteket, készségeket. A gyermekjóléti, gyermekvédelmi intézményekben – ideértve a nevelőszülői hálózatokat is –, javítóintézetekben, valamint a szociális intézményekben eltöltött gyakorlatokon betekintést nyernek a működésbe, megismerik az összetett ellátórendszer sajátosságait, az ellátottakkal kapcsolatos szakmai tevékenységek általános és speciális elemeit.

SZAKMÁK LEÍRÁSA

Általános ápoló

EGÉSZSÉGÜGY ÁGAZAT

- alapfokú iskolai végzettséggel 6 év

érettségi végzettséggel 3 év

- érettségi és technikusi szintű szakképzettség megszerzésével zárul

- felnőtteknek előzetes tudás és gyakorlat beszámításával rövidebb idő

Kiemelkedő lehetőség, hogy az ápoló képzés okleveles technikus képzésként szervezhető meg. A tanulók képzését az iskolával szerződésben álló egyetem koordinálja, így lehetővé válik a középfokú tanulmányok beszámítása a későbbi felsőoktatási tanulmányokba. A képzés megfelel a vonatkozó EU direktíva követelményeinek, így – a középfokú egészségügyi képzések közül egyetlen képzésként – a közösségi jog alapján az EU tagállamaiban automatikusan elfogadott végzettséget ad. Az általános ápoló részt vesz az egészségügyi ellátás során a megelőző, gyógyító, gondozó és rehabilitációs folyamatokban. Munkája során alap- és szakápolási feladatokat végez. Képes felnőtt-, csecsemő- és gyermekápolási feladatokat ellátni, valamint háziorvosi praxisban és az alapellátás más színterein, otthonápolásban, geriátriai és hospice ellátásban, onkológiai ellátásban ápolóként tevékenykedni.

Csecsemő- és gyermekápoló

EGÉSZSÉGÜGY ÁGAZAT

- alapfokú iskolai végzettséggel 5 év

- érettségi végzettséggel 2 év

- érettségi és technikusi szintű szakképzettség megszerzésével zárul

- felnőtteknek előzetes tudás és gyakorlat beszámításával rövidebb idő

Feladata elsősorban az egészséges és beteg gyermek szükségleteinek megfelelő alap-, és szakápolási feladatok elvégezése a gyermekgyógyászat különböző területein (pl: újszülött-, koraszülött osztály, csecsemő osztály, belgyógyászat, sebészet, sürgősségi osztály, kisklinikumi osztályok). Előkészít diagnosztikus és terápiás eljárásokhoz és segédkezik azok kivitelezésében. Pszichés támogatással segíti a beteg gyermeket és annak hozzátartozóit.

SZAKMÁK LEÍRÁSA

Kisgyermekgondozó, -nevelő

SZOCIÁLIS ÁGAZAT

- alapfokú iskolai végzettséggel 5 év
- érettségi végzettséggel 2 év
- érettségi és technikusi szintű szakképzettség megszerzésével zárul
- felnőtteknek előzetes tudás és gyakorlat beszámításával rövidebb idő

Feladata elsősorban a gyermekek napközbeni ellátási formáiban (bölcsőde, mini bölcsőde, családi bölcsőde, munkahelyi bölcsőde, alternatív napközbeni ellátás, napközbeni gyermekfelügyelet) és egyéb gyermekjóléti és gyermekvédelmi területen a 0-3 éves korú gyermekek nevelése, gondozása.

Oktatási szakasszisztens

Az oktatási szakasszisztens bölcsődében, óvodában, iskolában, gyermekotthonban, lakásotthonban, családi napközi, pedagógiai szakszolgálat és egyéb (gyermeknevelő, -gondozó) intézményben foglalkoztatott személy, aki segíti a szakemberek munkáját.
Ajánlott mindazok számára, akik szívesen foglalkoznak gyermekekkel, akik érdeklődnek a pedagógus hivatás iránt.

OKTATÁS ÁGAZAT

- alapfokú iskolai végzettséggel 5 év
- érettségi végzettséggel 2 év
- érettségi és technikusi szintű szakképzettség megszerzésével zárul
- felnőtteknek előzetes tudás és gyakorlat beszámításával rövidebb idő

NYÍREGYHÁZI SZAKKÉPZÉSI CENTRUM
4400 Nyíregyháza, Dugonics u. 10-12.
+36 42 512 371
info@nyszc.hu

WWW.HELLOSZAKMA.HU

WWW.NYSZC.HU

helloszakma nyiregyhaziszc
helloszakma nyiregyhazi_szc
Nyíregyházi SZC